Procedimiento para tramitar audiencias en Centro de Conciliación

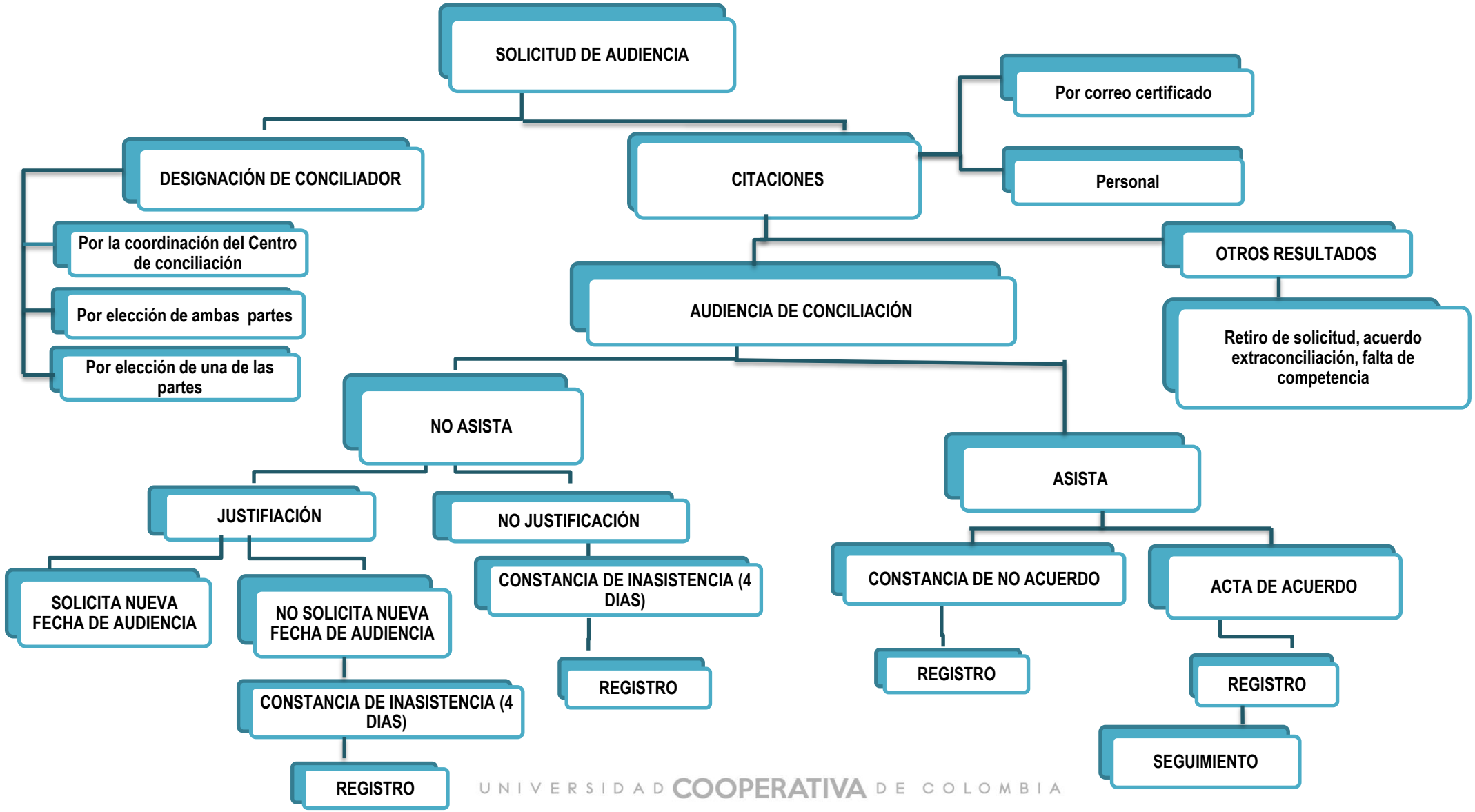

UNIVERSIDAD COOPERATIVA DE COLOMBIA