



**ADMINISTRACIÓN
DE EMPRESAS**

Universidad Cooperativa
de Colombia



Estudio de Impacto y Dinámica ocupacional - EGRESADOS -



**CENTRO NACIONAL
DE CONSULTORÍA.COM**

Abril 17 de 2015

Contenido

1. Antecedentes
2. Objetivos
3. Ficha técnica
4. Resultados
 - 4.1 Nivel de formación y percepción del programa
 - 4.2 Nivel de identidad con la UCC
 - 4.3 Trayectoria académica
 - 4.4 Trayectoria laboral
 - 4.4.1 Ocupación actual
 - 4.4.2 Emprendimiento
 - 4.5 Trayectoria social
 - 4.6 Comunicaciones
 - 4.7 Perfil socio demográfico
5. Conclusiones generales



Antecedentes

La universidad Cooperativa de Colombia es una de las instituciones de educación superior con mayor cobertura a nivel nacional. Cuenta con sedes en Apartadó, Arauca, Barrancabermeja, Bogotá, Bucaramanga, Cali, Cartago, Espinal, Ibagué, Medellín, Montería, Neiva, Pasto, Pereira, Popayán, Quibdó, Santa Marta y Villavicencio, y se caracteriza por tener programas en las siguientes áreas del conocimiento: Ciencias de la Salud, Ciencias Administrativas, Ciencias de la Educación, Ciencias Sociales y Humanas e Ingenierías.

Consciente de la importancia de desarrollar estudios que de una parte le permitan identificar la eficiencia de su proyecto educativo en términos de calidad y pertinencia de los programas y de otra, acopiar información para establecer estrategias de mejora continua al interior de la Universidad y a sus programas, contrató al Centro Nacional de Consultoría para adelantar la investigación que de respuesta a las necesidades de la institución .

A continuación se presentan los resultados de la evaluación adelantada durante los meses de septiembre de 2014 a febrero de 2015, para el segmento egresados del programa de Administración de empresas a nivel Nacional.



Objetivos (1)

GENERAL

Evaluar el impacto social y académico y la contribución de los programas de pregrado de la Universidad Cooperativa de Colombia, mediante el conocimiento de la trayectoria laboral, académica y social de los egresados de las últimas cohortes (2009-2013)

ESPECÍFICOS

- ✓ Identificar el rango de **desenvolvimiento laboral, profesional y académico** de los graduados de la Universidad Cooperativa de Colombia.
- ✓ Evaluar la eficiencia del proyecto educativo en términos de **calidad y pertinencia**.
- ✓ Conocer el **desempeño** de los graduados de la Universidad Cooperativa de Colombia mediante variables relacionadas con el ingreso, nivel de cargo, vinculación laboral al sector privado y público.



Objetivos (2)

ESPECÍFICOS

- ✓ Realizar la **descripción del perfil sociodemográfico** de los egresados de la UCC.
- ✓ Identificar la **situación laboral** de los egresados (indicadores de empleo, desempleo, subempleo e inactivos)
- ✓ Caracterizar el **entorno organizacional** de los egresados: características de las empresas, condiciones laborales como ocupación, nivel de cargo, remuneración y canales de consecución de empleo.
- ✓ Conocer algunos aspectos de la **trayectoria laboral** de los egresados: evolución y movilidad ocupacional.
- ✓ Identificar **el porcentaje** de egresados que **constituyen empresa** y las variables de **reconocimiento social**.
- ✓ Conocer la percepción de los egresados acerca de la **calidad académica** de la universidad y el **nivel de pertinencia de sus programas**.
- ✓ Identificar los **beneficios** percibidos por los egresados – valor que ofrece la UCC.



Ficha Técnica (1)

Empresa contratante	Universidad Cooperativa de Colombia
Empresa ejecutora	Centro Nacional de Consultoría S.A.
Naturaleza de la Investigación	Cuantitativa
Técnica de recolección	Entrevistas telefónicas (CNC) / presenciales – telefónicas y Web (UCC)
Grupo Objetivo	Egresados del programa de Administración de empresas a nivel nacional
Muestra Efectiva	<p>Total Muestra: 616</p> <p>Arauca: 43 encuestas</p> <p>Barrancabermeja: 38 encuestas</p> <p>Bogotá: 160 encuestas</p> <p>Bucaramanga: 37 encuestas</p> <p>Cali : 21 encuestas</p> <p>Espinal : 77 encuestas</p> <p>Ibagué: 27 encuestas</p> <p>Medellín: 43 encuestas</p> <p>Montería: 3 encuestas</p> <p>Pereira: 71 encuestas</p> <p>Popayán: 47 encuestas</p> <p>Santa Marta:19 encuestas</p> <p>Villavicencio: 30 encuestas</p>
Fecha de campo	Noviembre 10 de 2014 – Febrero 9 de 2015
Método de muestreo	Muestra definida por la Universidad Cooperativa de Colombia
Número de encuestadores	10 Encuestadores CNC
Métodos de supervisión	Monitorización y revisión de crítica y codificación (100%)
Tipo de incentivos	NA



Ficha Técnica (2)

Procedimiento selección entrevistados	Depuración de las bases de datos de egresados enviadas por la UCC teniendo en cuenta cohorte, programas y sedes
Procedimiento de Ponderación	La ponderación de todos los valores muestrales es por el recíproco que se le denomina Factor Básico de Expansión, y su aplicación restituye los elementos y valores del universo estudiado (número de egresados por programa y sede).
Instrumentos	Cuestionario estructurado elaborado por el cliente y ajustado a los lineamientos de calidad del Centro Nacional de Consultoría (anexo en medio impreso y magnético)
Tasa de respuesta	NA
Error muestral	% con un nivel de confianza del 95%

El presente informe atiende los lineamientos de la norma ISO 20252:2006





Universidad Cooperativa
de Colombia

4.1 Nivel de Formación y Percepción del Programa



CENTRO NACIONAL
DE CONSULTORÍA.COM

Nivel de formación – Pregrado ⁽¹⁾

%

SEDES

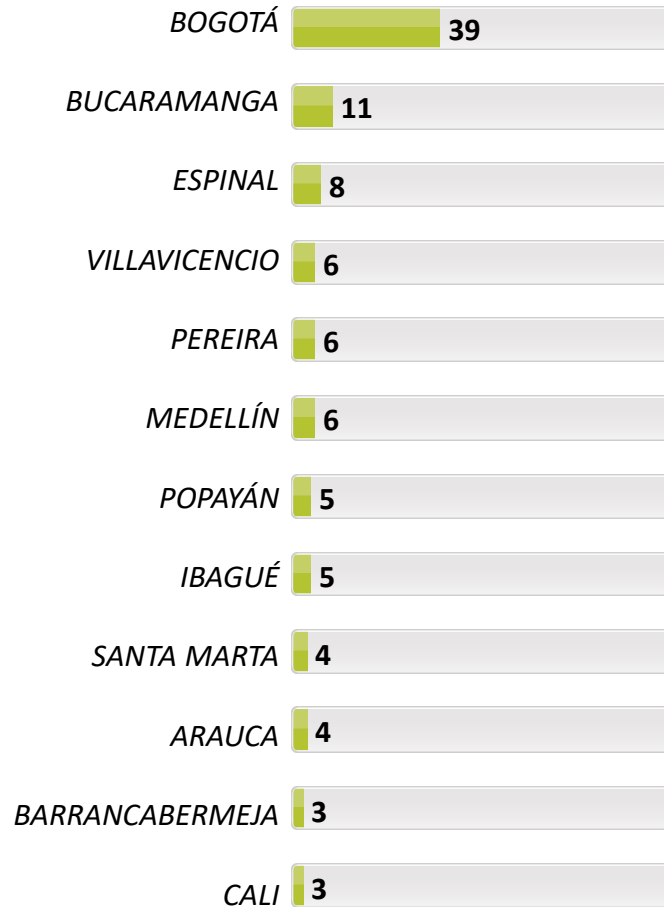

18. Fecha en que recibió título de pregrado de la UCC.

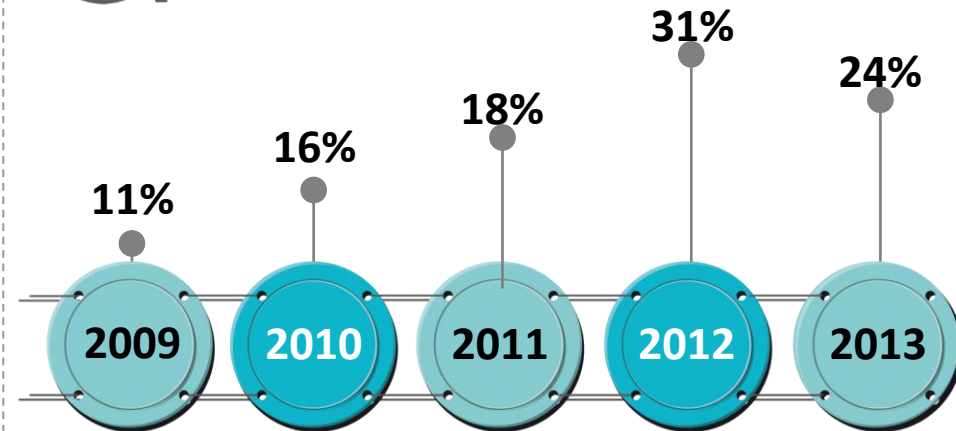

Base: Encuestados Que Realizaron Pregrado

619

Base (Exp.000):

3452



Nivel de formación – Pregrado (2)

%

(b):Arauca (c):Barrancabermeja (d):Bogotá (e):Bucaramanga (f):Cali (h):Espinal (i):Ibagué (j):Medellín (k):Montería (n):Pereira (o): Popayán
(q): Santa Marta (r): Villavicencio

a/b/c/... r Diferencia significativa del 95% de confianza

	TOTAL	b	c	d	e	f	h	i	j	k	n	o	q	r
Base: Encuestados Que Realizaron Pregrado	619	46	38	160	37	21	77	27	43	3	71	47	19	30
Base (Exp.000):	3452	123	101	1357	371	100	283	162	195	10	201	183	144	222

18. Fecha en que recibió título de pregrado de la UCC

2009	11	26 <i>deho</i>	18 <i>deo</i>	6	3	9	10	22 <i>deo</i>	19 <i>deo</i>	-	20 <i>deo</i>	2	16	20 <i>deo</i>
2010	16	20	32 <i>dji</i>	13	16	5	18	11	21	-	15	32 <i>djin</i>	10	17
2011	18	28 <i>df</i>	21	14	19	5	25 <i>df</i>	15	30 <i>df</i>	67	21	19	37 <i>df</i>	13
2012	31	26 <i>c</i>	8	43 <i>bceh jnoq</i>	13	43 <i>ceo</i>	26 <i>c</i>	37 <i>ceo</i>	23	-	23	15	16	37 <i>ceo</i>
2013	24	-	21 <i>b</i>	24 <i>bj</i>	49 <i>bcdh ijnr</i>	38 <i>bijr</i>	21 <i>bj</i>	11	7	33	21 <i>bj</i>	32 <i>bij</i>	21 <i>b</i>	13 <i>b</i>

Evaluación de la formación en Economía Solidaria ⁽¹⁾

%  **TTB: Excelente + Muy bueno**
 **T3B: Excelente + Muy bueno + Bueno**

Base (Real): Total encuestados	619
Base (Exp.000):	3452

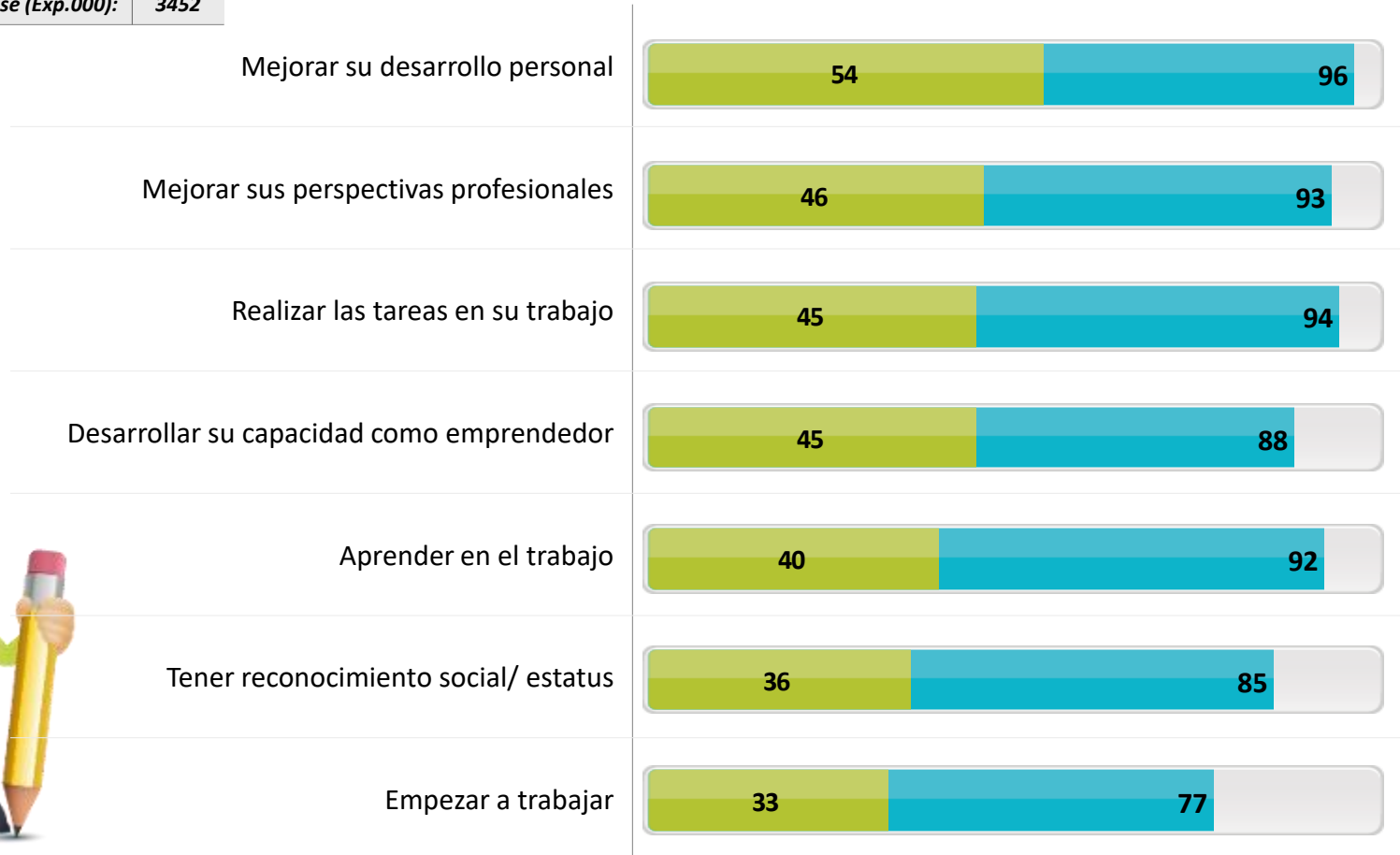

Evaluación de la formación en Economía Solidaria (2)

(b):Arauca (c):Barrancabermeja (d):Bogotá (e):Bucaramanga (f):Cali (h):Espinal (i):Ibagué (j):Medellín (k):Montería (n):Pereira (o): Popayán (q): Santa Marta (r): Villavicencio

% TTB: Excelente + Muy bueno

a/b/c/... r Diferencia significativa del 95% de confianza

	TOTAL	b	c	d	e	f	h	i	j	k	n	o	q	r
<i>Base (Real): Total encuestados</i>	619	46	38	160	37	21	77	27	43	3	71	47	19	30
<i>Base (Exp.000):</i>	3452	123	101	1357	371	100	283	162	195	10	201	183	144	222
Mejorar su desarrollo personal	54	32	46 <i>n</i>	55 <i>bjn</i>	68 <i>bjn</i>	67 <i>bjn</i>	69 <i>bcdj nr</i>	67 <i>bjn</i>	30	67	19	63 <i>bjn</i>	61 <i>bjn</i>	47 <i>n</i>
Mejorar sus perspectivas profesionales	46	29	37 <i>n</i>	43 <i>jn</i>	65 <i>bcdj nr</i>	62 <i>bjn</i>	70 <i>bcdj nor</i>	56 <i>bjn</i>	23	67	17	50 <i>jn</i>	50 <i>n</i>	37 <i>n</i>
Realizar las tareas en su trabajo	45	21 <i>n</i>	36 <i>n</i>	46 <i>bn</i>	59 <i>bjn</i>	48 <i>bn</i>	61 <i>bcdi jn</i>	37 <i>n</i>	30 <i>n</i>	67	4	54 <i>bjn</i>	50 <i>bn</i>	47 <i>bn</i>
Desarrollar su capacidad como emprendedor	45	36 <i>n</i>	41 <i>n</i>	42 <i>jn</i>	51 <i>jn</i>	43 <i>n</i>	70 <i>bcdj jno</i>	52 <i>jn</i>	21	67	11	51 <i>jn</i>	67 <i>bdjn</i>	57 <i>jn</i>
Aprender en el trabajo	40	18 <i>n</i>	28 <i>n</i>	36 <i>bn</i>	58 <i>bcdj nr</i>	43 <i>bn</i>	68 <i>bcdj ijnr</i>	33 <i>n</i>	28 <i>n</i>	67	4	57 <i>bcdj nr</i>	67 <i>bcdi jnr</i>	30 <i>n</i>
Tener reconocimiento social/ estatus	36	28 <i>n</i>	28 <i>n</i>	32 <i>jn</i>	49 <i>jn</i>	38 <i>n</i>	66 <i>bcdj jnr</i>	40 <i>n</i>	16	67	10	50 <i>bcdj n</i>	50 <i>jn</i>	33 <i>n</i>
Empezar a trabajar	33	17 <i>n</i>	28 <i>n</i>	29 <i>n</i>	46 <i>bdjn</i>	24 <i>n</i>	64 <i>bcdj ijnr</i>	30 <i>n</i>	14	67	4	48 <i>bdjn</i>	61 <i>bcdj ijnr</i>	30 <i>n</i>

Percepción sobre el programa de Administración de empresas

%  **TTB: Excelente + Muy bueno**
 **T3B: Excelente + Muy bueno + Bueno**

a/b/c/... r Diferencia significativa del 95% de confianza
T3B: Completamente satisfecho + Satisfecho + Ni satisfecho ni insatisfecho

Base (Real): Total encuestados 619 Base (Exp.000): 3452		27. Calidad general	28. Nivel de exigencia académica	30. Nivel de pertinencia	31. Nivel de satisfacción respecto de la formación
Total					
Arauca (b)					
Barrancabermeja (c)					
Bogotá (d)					
Bucaramanga (e)					
Cali (f)					
Espinal (h)					
Ibagué (i)					
Medellín (j)					
Montería (k)					
Pereira (n)					
Popayán (o)					
Santa Marta (q)					
Villavicencio (r)					

Nivel de desarrollo de las Competencias (1)

% T2B: Excelente + Muy bueno

<i>Base (Real): Total encuestados</i>	619
<i>Base (Exp.000):</i>	3452



26. De acuerdo con el siguiente listado, indique su nivel de desarrollo de las siguientes competencias

Nivel de desarrollo de las Competencias (2)

(b):Arauca (c):Barrancabermeja (d):Bogotá (e):Bucaramanga (f):Cali (h):Espinal (i):Ibagué (j):Medellín (k):Montería (n):Pereira (o): Popayán
(q): Santa Marta (r): Villavicencio

% T2B: Excelente + Muy bueno

a/b/c/... r Diferencia significativa del 95% de confianza

	TOTAL	b	c	d	e	f	h	i	j	k	n	o	q	r
<i>Base (Real): Total encuestados</i>	619	46	38	160	37	21	77	27	43	3	71	47	19	30
<i>Base (Exp.000):</i>	3452	123	101	1357	371	100	283	162	195	10	201	183	144	222
Trabajar en equipo para alcanzar metas comunes	61	48 <i>n</i>	55 <i>n</i>	64 <i>n</i>	62 <i>n</i>	67 <i>n</i>	74 <i>bcin</i>	52 <i>n</i>	65 <i>n</i>	67	28	60 <i>n</i>	56 <i>n</i>	67 <i>n</i>
Adaptar el conocimiento a la labor que desempeña	55	41	55 <i>n</i>	49 <i>n</i>	68 <i>bdn</i>	67 <i>n</i>	75 <i>bcidi jnr</i>	52	49	67	33	64 <i>bn</i>	67 <i>n</i>	50
Capacidad de adaptación al cambio	55	50	47	54 <i>n</i>	59 <i>n</i>	57	66 <i>n</i>	44	51	67	33	72 <i>bcidi jn</i>	67 <i>n</i>	53
Capacidad de comunicarse, fijar posiciones, sustentarlas y atender los diferentes puntos de vista de los demás	51	38	50 <i>n</i>	48 <i>n</i>	54 <i>n</i>	62 <i>n</i>	64 <i>bdn</i>	56 <i>n</i>	58 <i>n</i>	67	28	66 <i>bdn</i>	50	47
Planifica y utiliza el tiempo de manera efectiva para el logro de los objetivos	50	28	47	51 <i>bn</i>	54 <i>b</i>	52	71 <i>bcidi jnqr</i>	41	47	67	35	62 <i>bn</i>	39	50
Asumir una cultura basada en los principios de solidaridad y cooperativismo	48	35	45	48 <i>n</i>	49	48	74 <i>bcd efjn</i>	30	35	67	29	66 <i>bdij nr</i>	67 <i>bijnr</i>	33
Iniciativa para conseguir resultados a pesar de los obstáculos	47	29	39	47 <i>bn</i>	57 <i>bn</i>	52 <i>n</i>	71 <i>bcidi jnqr</i>	37	40	67	25	64 <i>bcidi jnr</i>	39	37
Capacidad para aprender y mantenerse actualizado	47	36	50 <i>nr</i>	46 <i>nr</i>	54 <i>nr</i>	57 <i>nr</i>	66 <i>bdjn r</i>	52 <i>nr</i>	47 <i>nr</i>	33	23	57 <i>bnr</i>	67 <i>bnr</i>	20
Capacidad para identificar problemas, desarrollar y presentar distintas alternativas creativas de solución	45	36	42	44	43	67 <i>bdjn r</i>	64 <i>bcd ejnr</i>	41	37	100	32	60 <i>bjnr</i>	56	30
Disposición para construir conocimientos	43	36	47	41	46	62 <i>nr</i>	58 <i>bdjn r</i>	48	37	67	32	51 <i>n</i>	33	33
Sentido de la iniciativa y espíritu emprendedor basado en la creatividad e innovación	40	27	53 <i>bjnr</i>	37 <i>n</i>	46 <i>n</i>	48 <i>n</i>	65 <i>bdjn r</i>	44 <i>n</i>	30	67	14	53 <i>bdjn r</i>	44 <i>n</i>	23
Visión integral de los hechos y fenómenos ante los que se enfrenta	39	33	29	37 <i>n</i>	51 <i>n</i>	48 <i>n</i>	58 <i>bcidi jnr</i>	30	37 <i>n</i>	67	19	51 <i>cn</i>	33	30
Resolver asertivamente conflictos	38	9	26 <i>bn</i>	35 <i>bn</i>	35 <i>bn</i>	52 <i>bn</i>	58 <i>bcd einr</i>	33 <i>bn</i>	44 <i>bn</i>	100	10	62 <i>bcd einr</i>	61 <i>bcd n</i>	33 <i>bn</i>
Capacidad para gestionar recursos	38	31	34	34	49 <i>in</i>	38	62 <i>bcidi jnqr</i>	19	40	67	25	51 <i>din</i>	33	30
Utilizar de manera eficiente y eficaz las TIC (Tecnologías de la Información y la Comunicación)	36	31 <i>n</i>	37 <i>n</i>	31 <i>n</i>	32 <i>n</i>	57 <i>dn</i>	58 <i>bcd ejnr</i>	41 <i>n</i>	33 <i>n</i>	67	12	55 <i>bdej nr</i>	53 <i>n</i>	30 <i>n</i>

26. De acuerdo con el siguiente listado, indique su nivel de desarrollo de las siguientes competencias



Universidad Cooperativa
de Colombia

4.2 Nivel de Identidad con la UCC



CENTRO NACIONAL
DE CONSULTORÍA.COM

Nivel de Identidad (1)

% **TTB: Excelente + Muy bueno**
T3B: Excelente + Muy bueno + Bueno

46. ¿Cómo evalúa sus posibilidades laborales derivadas de su condición de graduado de la Universidad Cooperativa de Colombia?

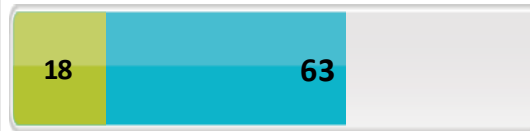

47. ¿Cuál cree usted que es el nivel de reconocimiento de la Universidad Cooperativa de Colombia en el medio?



48. ¿Recomendaría a alguien, estudiar el programa que estudió la Universidad Cooperativa de Colombia?

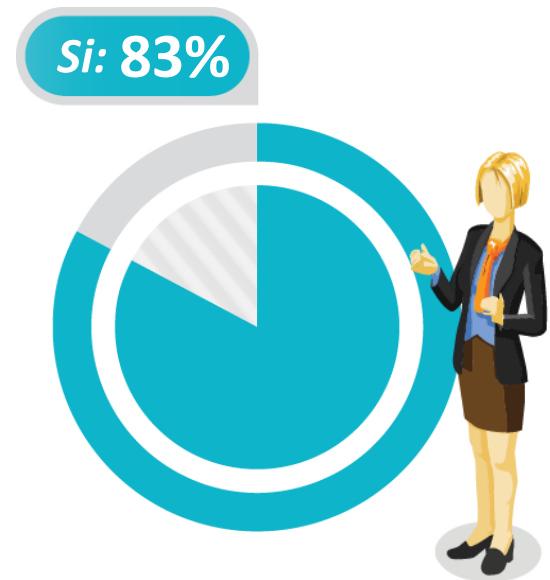

Base (Real): Total encuestados	619
Base (Exp.000):	3452



Nivel de Identidad (2)

(b):Arauca (c):Barrancabermeja (d):Bogotá (e):Bucaramanga (f):Cali (h):Espinal (i):Ibagué (j):Medellín (k):Montería (n):Pereira (o): Popayán
(q): Santa Marta (r): Villavicencio

%

a/b/c/... r Diferencia significativa del 95% de confianza

	TOTAL	b	c	d	e	f	h	i	j	k	n	o	q	r
Base (Real): Total encuestados	619	46	38	160	37	21	77	27	43	3	71	47	19	30
Base (Exp.000):	3452	123	101	1357	371	100	283	162	195	10	201	183	144	222
46. De acuerdo con su experiencia, ¿cómo evalúa sus posibilidades laborales derivadas de su condición de graduado de la Universidad Cooperativa de Colombia?	18	17	29 <i>de</i>	16	11	10	18	22	26	33	17	23	37 <i>de</i>	17
47. ¿Cuál cree usted que es el nivel de reconocimiento de la Universidad Cooperativa de Colombia en el medio?	25	15	21 <i>j</i>	33 ^{bhij} _n	27 <i>j</i>	14	17	12	5	67	15	30 <i>j</i>	22	20
48. ¿Recomendaría a alguien, estudiar el programa que estudió la Universidad Cooperativa de Colombia?														
SI	83	83	89	78	81	90	92 <i>d</i>	78	93 <i>d</i>	67	90 <i>d</i>	85	84	83
NO	17	15	11	22 <i>hjn</i>	19	10	8	15	7	33	10	15	11	17

Intención de cursar el pregrado en la UCC u otra universidad ⁽¹⁾

%

La misma carrera en la misma universidad	52%
Una carrera diferente en la misma universidad	17%
La misma carrera en otra universidad	19%
Una carrera diferente en otra universidad	12%



<i>Base (Real): Total encuestados</i>	619
<i>Base (Exp.000):</i>	3452

Intención de cursar el pregrado en la UCC u otra universidad (2)

(b):Arauca (c):Barrancabermeja (d):Bogotá (e):Bucaramanga (f):Cali (h):Espinal (i):Ibagué (j):Medellín (k):Montería (n):Pereira (o): Popayán (q): Santa Marta (r): Villavicencio

%

a/b/c/... r Diferencia significativa del 95% de confianza

	TOTAL	b	c	d	e	f	h	i	j	k	n	o	q	r
Base (Real): Total encuestados	619	46	38	160	37	21	77	27	43	3	71	47	19	30
Base (Exp.000):	3452	123	101	1357	371	100	283	162	195	10	201	183	144	222
La misma carrera en la misma universidad	52	57	60	44	46	67 <i>d</i>	63 <i>dr</i>	74 <i>der</i>	54	67	62 <i>dr</i>	66 <i>dr</i>	53	40
Una carrera diferente en la misma universidad	17	13	11	16	16	14	18	4	23 <i>i</i>	33	11	11	31 <i>i</i>	37 <i>bcdi no</i>
La misma carrera en otra universidad	19	24 <i>hin</i>	16	28 <i>hijn</i>	14	9	5	4	12	-	10	17 <i>h</i>	16	17
Una carrera diferente en otra universidad	12	6	13 <i>q</i>	12	24 <i>boq</i>	10	13	18 <i>q</i>	9	-	14	4	-	6

% 33. ¿Cuál fue el principal motivo que lo llevó a estudiar en la Universidad Cooperativa de Colombia?

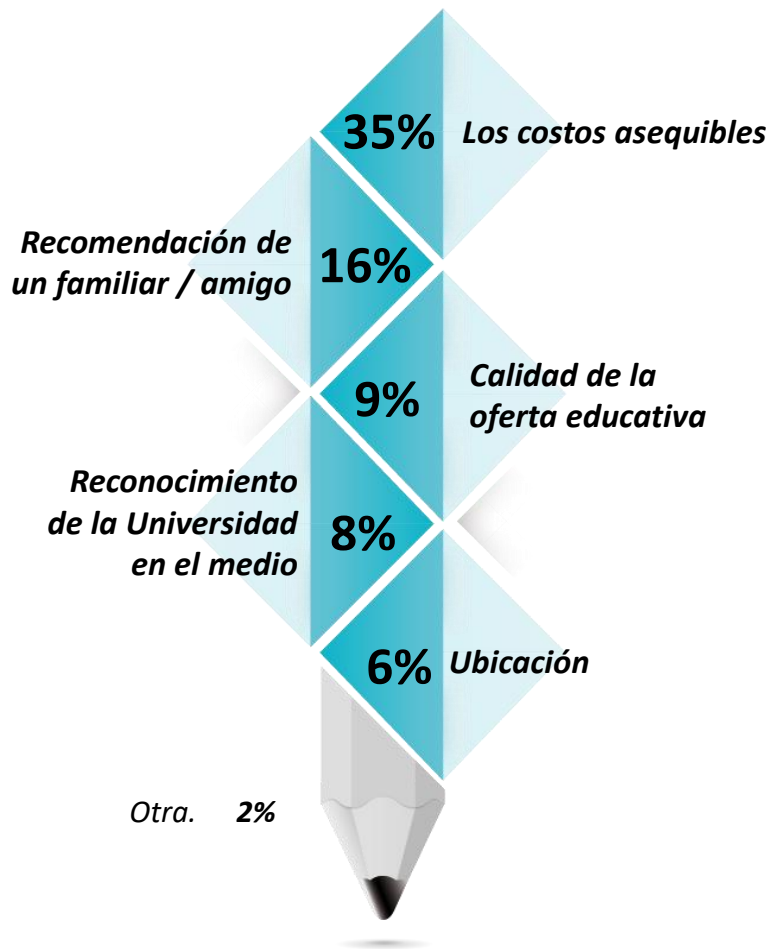

Base (Real): Total encuestados	619
Base (Exp.000):	3452

34. En el futuro, ¿le gustaría cursar otros estudios en la Universidad Cooperativa de Colombia?

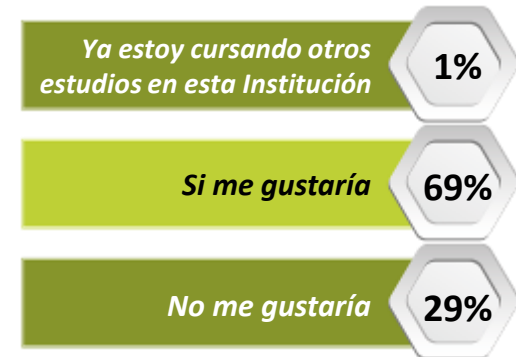

Base (real): total encuestados	619
Base (Exp.000):	3452

35. ¿Qué otros estudios le gustaría cursar en esta institución?

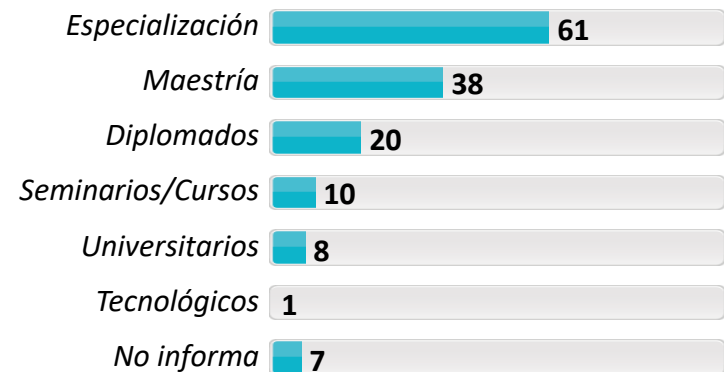

Base: Encuestados Que En El Futuro Le Gustaría Curdar Otros Estudio En La UCC	452
Base (Exp.000):	2434

Razones de preferencia por la UCC y Prospectos de Demanda de Estudios (2)

(b):Arauca (c):Barrancabermeja (d):Bogotá (e):Bucaramanga (f):Cali (h):Espinal (i):Ibagué (j):Medellín (k):Montería (n):Pereira (o): Popayán (q): Santa Marta (r): Villavicencio

%

a/b/c/... r Diferencia significativa del 95% de confianza

	TOTAL	b	c	d	e	f	h	i	j	k	n	o	q	r
Base (Real): Total encuestados	619	46	38	160	37	21	77	27	43	3	71	47	19	30
Base (Exp.000):	3452	123	101	1357	371	100	283	162	195	10	201	183	144	222
33. ¿Cuál fue el principal motivo que lo llevó a estudiar en la Universidad Cooperativa de Colombia?														
Los costos asequibles	35	11	16	51 ^{bchij noqr}	40 ^{bcho r}	57 ^{bchi noqr}	12	18	33 ^{bh}	-	31 ^{bho}	15	21	14
Recomendación de un familiar / amigo	16	24 ^{ce}	5	15	8	9	16	19	33 ^{cdeh r}	67	25 ^{ce}	19	11	10
Calidad de la oferta educativa	9	15 ^{def}	6 ^e	3	-	-	9 ^{de}	30 ^{cdef h}	12 ^{de}	-	32 ^{bcde fhjor}	13 ^{de}	16 ^{de}	14 ^{de}
Reconocimiento de la Universidad en el medio	8	11	8	4	5	-	18 ^{defjn}	22 ^{defjn}	2	33	4	11	10	20 ^{dfjn}
Ubicación	6	2	-	7 ⁿ	3	29 ^{bcde hijno qr}	9 ^{jn}	-	-	-	-	9 ^{jn}	5	7
Flexibilidad en los horarios	5	-	5 ^d	1	24 ^{bcdh ijno}	5	7 ^{dn}	4	2	-	-	6 ^d	11 ^d	10 ^{dn}
Fue mi última opción	3	11 ^{deh}	21 ^{defhj nor}	1	-	-	1	7 ^d	2	-	4 ^d	7 ^{de}	5	3
Oportunidad de homologación	2	-	-	3	3	-	4	-	-	-	-	2	5	-
Pensum académico	2	-	-	4	-	-	1	-	-	-	-	-	-	7
Deseo de estudiar/ superación personal	2	-	-	2	3	-	8 ^{dn}	-	-	-	-	-	-	-
Mejores posibilidades laborales al ser egresado de la	2	9 ^{dejn or}	5 ^e	1	-	-	4	-	-	-	-	-	5	-
El programa solo lo ofrecía la Universidad Cooperativa	1	17 ^{defhi jnoqr}	21 ^{defhi jnoqr}	-	-	-	1 ^d	-	-	-	2 ^d	-	-	-
Otra.	2	-	-	2	-	-	1	-	16 ^{bcde hino q}	-	2	2	-	3

34. En el futuro, ¿le gustaría cursar otros estudios en la Universidad Cooperativa de Colombia?

Ya estoy cursando otros estudios en esta Institución	1	-	-	1	-	-	4 ^d	4	2	-	-	-	5	-
Si me gustaría	69	85 ^{dn}	84 ^{dn}	60	68	76	75 ^d	78	89 ^{den}	67	63	75	79	77
No me gustaría	29	15	16	39 ^{bchij oq}	32 ^j	24	17	18	9	33	37 ^{bchj}	23	16	23
No informa	1	-	-	-	-	-	4 ^d	-	-	-	-	2 ^d	-	-



Razones de preferencia por la UCC y Prospectos de Demanda de Estudios (3)

%

(b):Arauca (c):Barrancabermeja (d):Bogotá (e):Bucaramanga (f):Cali (h):Espinal (i):Ibagué (j):Medellín (k):Montería (n):Pereira (o): Popayán
(q): Santa Marta (r): Villavicencio

a/b/c/... r Diferencia significativa del 95% de confianza

	TOTAL	b	c	d	e	f	h	i	j	k	n	o	q	r
Base: Encuestados Que En El Futuro Le Gustaría Cursar Otros Estudio En La UCC	452	39	32	97	25	16	61	22	39	2	45	35	16	23
Base (Exp.000):	2434	104	85	823	251	76	224	132	177	7	127	136	121	170

35. ¿Qué otros estudios le gustaría cursar en esta institución?

Especialización	61	61 <i>j</i>	75 <i>jn</i>	63 <i>jn</i>	84 ^{<i>bdfhi</i>} _{<i>jno</i>}	50 <i>j</i>	62 <i>jn</i>	55 <i>j</i>	8	50	40 <i>j</i>	60 <i>j</i>	87 ^{<i>bfijn</i>} _{<i>o</i>}	70 <i>jn</i>
Maestría	38	23 <i>j</i>	16 <i>j</i>	44 <i>bcj</i>	48 <i>cj</i>	44 <i>j</i>	41 <i>cj</i>	27 <i>j</i>	3	100	49 <i>bcj</i>	57 <i>bcij</i>	31 <i>j</i>	30 <i>j</i>
Diplomados	20	8	22 <i>jn</i>	25 <i>bjn</i>	24 <i>jn</i>	19 <i>j</i>	20 <i>jn</i>	9	3	-	5	17 <i>j</i>	31 <i>jn</i>	26 <i>jn</i>
Seminarios/Cursos	10	2	19 <i>bhjn</i>	13 <i>j</i>	20 <i>hjn</i>	13 <i>j</i>	3	9	-	-	2	17 <i>bhjn</i>	6	4
Universitarios	8	3	9 <i>jn</i>	11 <i>jn</i>	12	13 <i>jn</i>	8	5	-	-	-	11 <i>jn</i>	6	9
Tecnológicos	1	-	-	1	4	-	-	-	-	-	2	3	-	-
No informa	7	3 <i>d</i>	-	-	-	-	3 <i>d</i>	-	92 ^{<i>bcde</i>} _{<i>fhino</i>} <i>qr</i>	-	2 <i>d</i>	3 <i>d</i>	-	-

Razones para volver o No a estudiar en la UCC ⁽¹⁾

% 40. ¿Cuáles serían las principales razones para querer volver a estudiar en la Universidad Cooperativa de Colombia?



41. ¿Cuáles serían las principales razones para NO querer volver a la UCC?



Base (Real): Total encuestados	619
Base (Exp.000):	3452



Razones para volver o No a estudiar en la UCC (2)

(b):Arauca (c):Barrancabermeja (d):Bogotá (e):Bucaramanga (f):Cali (h):Espinal (i):Ibagué (j):Medellín (k):Montería (n):Pereira (o): Popayán
(q): Santa Marta (r): Villavicencio

%

a/b/c/... r Diferencia significativa del 95% de confianza

	TOTAL	b	c	d	e	f	h	i	j	k	n	o	q	r
Base (Real): Total encuestados	619	46	38	160	37	21	77	27	43	3	71	47	19	30
Base (Exp.000):	3452	123	101	1357	371	100	283	162	195	10	201	183	144	222
Calidad de la formación	26	22 <i>j</i>	29 <i>j</i>	23 <i>j</i>	27 <i>j</i>	24 <i>j</i>	32 <i>j</i>	37 <i>j</i>	5	33	38 <i>dj</i>	32 <i>j</i>	37 <i>j</i>	27 <i>j</i>
Facilidades de financiación	14	28 <i>cjoqr</i>	3	18 <i>cjo</i>	16	24 <i>cjo</i>	16 <i>cj</i>	15	2	-	17 <i>cjo</i>	4	5	7
Calidad de los profesores	14	7	18 <i>j</i>	13 <i>j</i>	11	24 <i>j</i>	21 <i>bj</i>	11 <i>j</i>	-	33	17 <i>j</i>	11 <i>j</i>	32 <i>bdj</i>	13 <i>j</i>
La grata experiencia cuando fui estudiante	11	24 <i>deffj</i>	21 <i>dej</i>	7	5	5	14 <i>j</i>	33 <i>defhj</i>	-	33	17 <i>dj</i>	13 <i>j</i>	21 <i>dj</i>	13 <i>j</i>
Continuar con los estudios / especialización	10	-	13 <i>bijn</i>	11 <i>bjn</i>	16 <i>bijn</i>	10 <i>jn</i>	14 <i>bijn</i>	-	-	-	-	13 <i>bijn</i>	5	17 <i>bijn</i>
Reconocimiento de la institución en el medio	7	26 <i>deffjn</i> <i>oq</i>	13 <i>ejq</i>	5	3	5	18 <i>dejn</i> <i>q</i>	15 <i>dj</i>	-	33	4	6	-	13 <i>j</i>
El valor de los programas está acorde a mis recursos	6	11 <i>j</i>	13 <i>jo</i>	6	5	14 <i>j</i>	8	4	-	-	8 <i>j</i>	2	5	3
Programas interesantes / variados / actualizados	4	-	-	5	8	-	3	-	-	-	-	-	5	7
Flexibilidad en los horarios	4	-	-	3	11 <i>dn</i>	5	6 <i>n</i>	4	2	-	-	6	-	3
La ubicación	2	-	-	3	8	-	1	-	-	-	-	2	5	-
Sentido de pertenencia	2	-	3	3	-	-	1	-	-	-	-	6 <i>e</i>	-	3
Son más las posibilidades de encontrar empleo siendo egresado de la Universidad	2	7 <i>de</i>	3	1	-	-	3	-	-	33	6 <i>de</i>	2	5	3
Ser egresado	2	-	-	3	3	5	-	-	-	-	-	-	-	3
La infraestructura	2	-	-	2	-	5	-	-	2	33	-	-	5	3
Otra	1	2 <i>d</i>	-	-	-	5 <i>d</i>	-	-	-	-	-	2 <i>d</i>	5 <i>d</i>	3 <i>d</i>
Ninguna	10	-	8 <i>jnr</i>	19 <i>bhijn</i> <i>oqr</i>	14 <i>bhjn</i>	5	1	-	-	33	-	4	-	-
No responde	7	2 <i>d</i>	-	-	3	-	-	-	93 <i>bcde</i> <i>fhino</i> <i>qr</i>	-	20 <i>bcde</i> <i>fhioq</i> <i>r</i>	4 <i>d</i>	-	-



Razones para volver o No a estudiar en la UCC (3)

(b):Arauca (c):Barrancabermeja (d):Bogotá (e):Bucaramanga (f):Cali (h):Espinal (i):Ibagué (j):Medellín (k):Montería (n):Pereira (o): Popayán
(q): Santa Marta (r): Villavicencio

%

a/b/c/... r Diferencia significativa del 95% de confianza

	TOTAL	b	c	d	e	f	h	i	j	k	n	o	q	r
Base (Real): Total encuestados	619	46	38	160	37	21	77	27	43	3	71	47	19	30
Base (Exp.000):	3452	123	101	1357	371	100	283	162	195	10	201	183	144	222
Los docentes no cuentan con la preparación adecuada	15	39 <i>cdfhi jnoaq</i>	18 <i>j</i>	15 <i>j</i>	24 <i>hjo</i>	14	8	11	2	-	10	6	5	30 <i>dhjn oq</i>
Baja calidad en la formación	14	35 <i>cdfhj noqr</i>	13 <i>jq</i>	16 <i>j</i>	22 <i>jq</i>	5	10	22 <i>jq</i>	2	-	15 <i>jq</i>	11	-	10
Poco reconocimiento de la institución	7	4	16 <i>dji</i>	5	8	-	12 <i>dj</i>	15 <i>dj</i>	-	-	25 <i>bdef hjoaq r</i>	4	5	3
Desorden administrativo	6	-	-	13 <i>bchn o</i>	3	-	1	-	2	-	-	-	5	3
Valor de los programas supera la disponibilidad de mis recursos	6	7	13 <i>djr</i>	4	5	-	9 <i>j</i>	11 <i>j</i>	-	-	8 <i>j</i>	17 <i>dfjr</i>	11	-
No hay opciones de programas /especializaciones/maestrías	3	-	5	4	3	5	1	4	-	-	1	9 <i>j</i>	-	7
Planta física / instalaciones	3	-	-	4	3	-	3	-	-	-	-	2	11	-
No fue grata mi experiencia cuando fui estudiante	3	4	5	3	3	-	1	7	-	-	-	4	5	-
Buscar otras alternativas /mejores universidades	3	-	-	4	5	9 <i>jno</i>	1	-	-	-	-	-	5	-
La ubicación	2	-	-	1	-	24 <i>bcde hijno q</i>	4	-	2	-	-	-	-	7
Falta de exigencia	2	-	-	4	-	-	-	-	-	-	-	2	-	-
Los horarios	1	-	3	1	5 <i>d</i>	5	-	-	-	-	-	-	-	3
Ausencia de practicas	1	-	-	3	-	-	-	-	-	-	-	-	-	-
Falta de apoyo hacia los estudiantes	1	-	-	2	-	-	-	-	-	33	-	4	-	-
Otra	1	4	-	2	-	-	5	-	-	-	3	-	-	-
Ninguna	26	-	32 <i>bjn</i>	29 <i>bjn</i>	27 <i>bjn</i>	38 <i>bjn</i>	35 <i>bijn</i>	15 <i>bj</i>	-	67	10 <i>bj</i>	26 <i>bjn</i>	32 <i>bjn</i>	47 <i>bijn</i>
No responde	11	11 <i>der</i>	3 <i>d</i>	-	-	-	8 <i>de</i>	19 <i>der</i>	93 <i>bcde fhino qr</i>	-	44 <i>bcde fhioaq r</i>	15 <i>der</i>	16 <i>der</i>	-





Universidad Cooperativa
de Colombia

4.3 Trayectoria académica



CENTRO NACIONAL
DE CONSULTORÍA.COM

Nivel de formación – Otros estudios ⁽¹⁾

19. ¿Ha realizado estudios en otras instituciones de educación superior?

%



Si: 20%



Base (Real): Total encuestados	619
Base (Exp.000):	3452

20. ¿Qué nivel alcanzó?

Base: Encuestados Que Han Realizado Estudios En Otras Instituciones	111
Base (Exp.000):	681

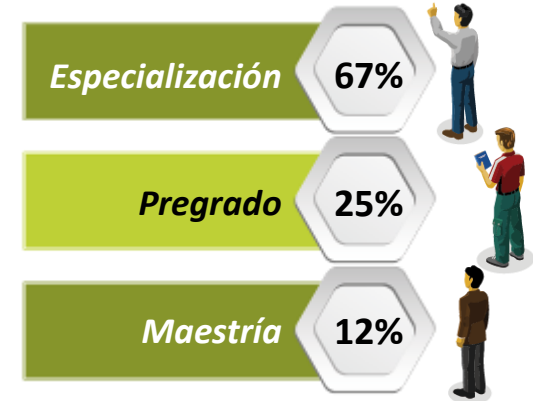

23. ¿Ha realizado estudios de doble titulación ?



25. ¿Cuáles fueron los dos (2) principales motivos que lo llevaron a obtener su último título?

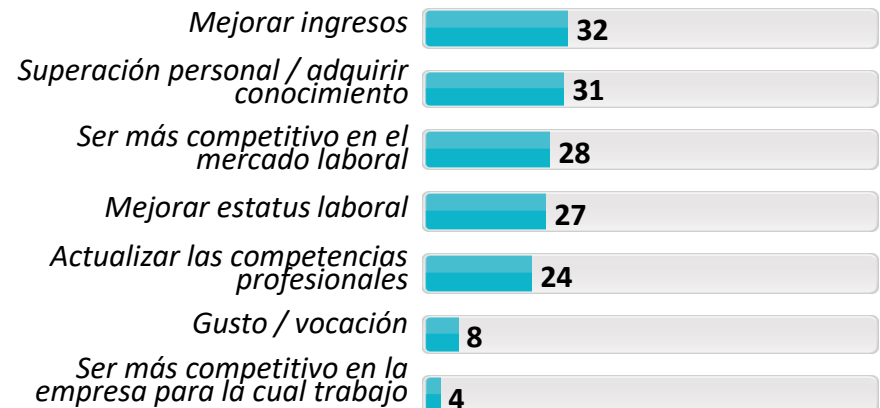

Base (Real): Total encuestados	619
Base (Exp.000):	3452

Nivel de formación – Otros estudios (2)

(b):Arauca (c):Barrancabermeja (d):Bogotá (e):Bucaramanga (f):Cali (h):Espinal (i):Ibagué (j):Medellín (k):Montería (n):Pereira (o): Popayán
(q): Santa Marta (r): Villavicencio

a/b/c/... r Diferencia significativa del 95% de confianza

%

	TOTAL	b	c	d	e	f	h	i	j	k	n	o	q	r
Base (Real): Total encuestados	619	46	38	160	37	21	77	27	43	3	71	47	19	30
Base (Exp.000):	3452	123	101	1357	371	100	283	162	195	10	201	183	144	222

19. ¿Ha realizado estudios en otras instituciones de educación superior?

SI	20	13 <i>jn</i>	24 <i>jnr</i>	28 <i>bfjnq r</i>	22 <i>jn</i>	5	27 <i>finqr</i>	11	2	33	3	23 <i>jnr</i>	5	7
NO	80	87 <i>d</i>	76	72	78	95 <i>dh</i>	73	89	98 <i>bcde ho</i>	67	97 <i>bcde ho</i>	77	95 <i>dh</i>	93 <i>cdho</i>

Base: Encuestados Que Han Realizado estudios en otras instituciones	111	6	9	45	8	1	21	3	1	1	2	11	1	2
Base (Exp.000):	681	16	24	382	80	5	77	18	5	3	6	43	8	15

20. ¿Qué nivel alcanzó?

Especialización	67	50	56	73 <i>h</i>	88	-	48	67	-	100	50	46	-	50
Pregrado	25	33	33	16	12	100	57 <i>d</i>	67	-	-	100	27	-	50
Maestría	12	17	11	11	-	-	10	33	100	-	-	27	100	-

Base (Real): Total encuestados	619	46	38	160	37	21	77	27	43	3	71	47	19	30
Base (Exp.000):	3452	123	101	1357	371	100	283	162	195	10	201	183	144	222

23. ¿Ha realizado estudios de doble titulación?

Pregrado

SI	2	2	-	1	5	-	1	7 <i>d</i>	2	-	-	4	-	-
NO	98	98	100	99 <i>io</i>	95	100	99 <i>o</i>	93	98	100	100 <i>o</i>	89	100	100 <i>o</i>

Especialización

SI	2	-	-	1	5	-	3	4	-	-	-	2	-	3
NO	98	98	100	99 <i>o</i>	95	100	97	96	100 <i>o</i>	100	100 <i>o</i>	92	100	97

Maestría

SI	1	-	3	1	-	-	1	4	-	-	-	2	-	-
NO	99	98	97	99 <i>o</i>	100 <i>o</i>	100	99	96	100 <i>o</i>	100	100 <i>o</i>	92	100	100



Nivel de formación – Otros estudios (3)

(b):Arauca (c):Barrancabermeja (d):Bogotá (e):Bucaramanga (f):Cali (h):Espinal (i):Ibagué (j):Medellín (k):Montería (n):Pereira (o): Popayán
(q): Santa Marta (r): Villavicencio

%

a/b/c/... r Diferencia significativa del 95% de confianza

	TOTAL	b	c	d	e	f	h	i	j	k	n	o	q	r
Base (Real): Total encuestados	619	46	38	160	37	21	77	27	43	3	71	47	19	30
Base (Exp.000):	3452	123	101	1357	371	100	283	162	195	10	201	183	144	222

25. ¿Cuáles fueron los dos (2) principales motivos que lo llevaron a obtener su último título?

Mejorar ingresos	32	22	37	31	22	29	34	33	35	33	70 ^{bcde} fhiq qr	26	32	23
Superación personal / adquirir conocimiento	31	-	21 ^{bijn}	43 ^{bchij} n	43 ^{bhijn}	43 ^{bijn}	23 ^{bijn}	4	-	-	-	32 ^{bijn}	47 ^{bhijn}	30 ^{bijn}
Ser más competitivo en el mercado laboral	28	37 ^d	26	21	27	19	21	33	67 ^{bcde} fhioq r	33	52 ^{cdef} hoqr	32	16	27
Mejorar estatus laboral	27	35 ^o	39 ^o	26	30	33	27	19	33 ^o	-	24	13	37 ^o	30
Actualizar las competencias profesionales	24	20 ^q	21 ^q	22 ^q	32 ^q	24 ^q	26 ^q	22 ^q	35 ^q	33	28 ^q	21 ^q	-	23 ^q
Gusto / vocación	8	-	5	12 ^{bjn}	11 ⁿ	10 ^{jn}	6 ⁿ	-	-	33	-	9 ^{jn}	-	13 ^{bjn}
Ser más competitivo en la empresa para la cual trabajo	4	13 ^{de}	8 ^{de}	1	-	5	8 ^{de}	15 ^{de}	12 ^{de}	33	11 ^{de}	4 ^d	-	3
Exigencia de la empresa / requisito	1	-	-	1	-	10 ^{dehj} no	-	-	-	-	-	-	-	-
Otro	1	-	-	1	-	-	3	-	-	-	-	2	-	-
No responde	1	2 ^d	-	-	-	-	3 ^d	11 ^{dejn}	-	-	-	4 ^d	5 ^d	-

Conocimiento de un segundo idioma (1)

%

36. Aparte del español ¿ha estudiado otro idioma?

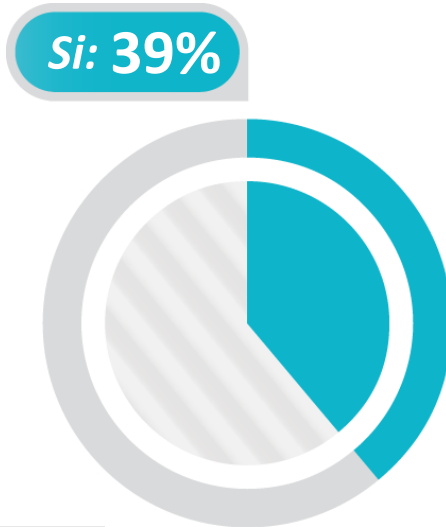

Base (Real): Total encuestados	619
Base (Exp.000):	3452

37. ¿Qué idioma estudió?

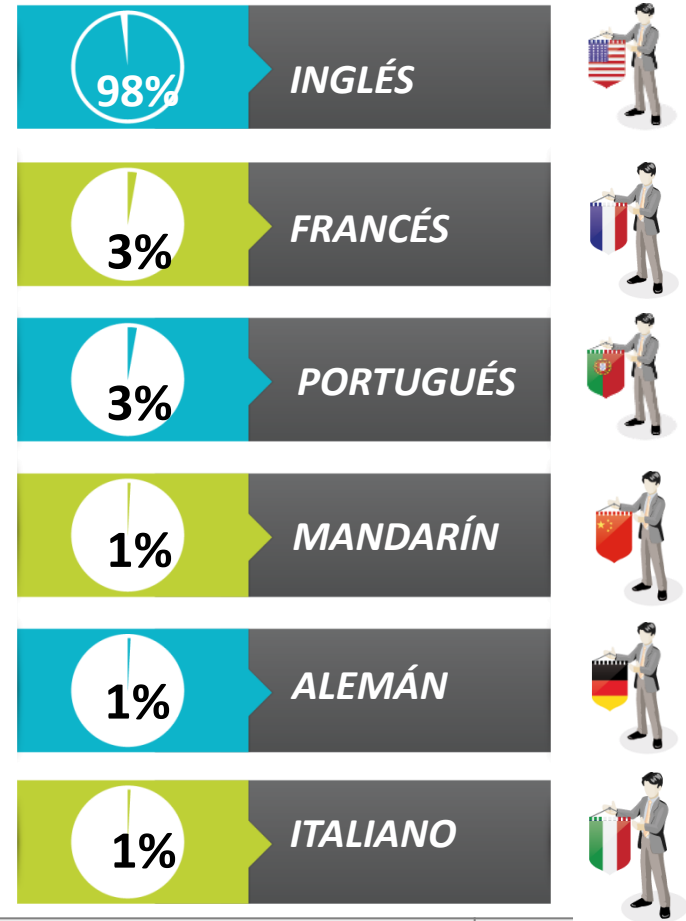

Base: Encuestados Que Han Estudiado Aparte Del Español Otro Idioma	228
Base (Exp.000):	1361



Conocimiento de un segundo idioma (2)

%

(b):Arauca (c):Barrancabermeja (d):Bogotá (e):Bucaramanga (f):Cali (h):Espinal (i):Ibagué (j):Medellín (k):Montería (n):Pereira (o): Popayán
(q): Santa Marta (r): Villavicencio

a/b/c/... r Diferencia significativa del 95% de confianza

	TOTAL	b	c	d	e	f	h	i	j	k	n	o	q	r
Base (Real): Total encuestados	619	46	38	160	37	21	77	27	43	3	71	47	19	30
Base (Exp.000):	3452	123	101	1357	371	100	283	162	195	10	201	183	144	222

36. Aparte del español ¿ha estudiado otro idioma?

SI	39	22	37	46 <i>bhn</i>	35	29	29	63 <i>bcef hjnrr</i>	37	33	27	43 <i>b</i>	37	30
NO	61	78 <i>dio</i>	63 <i>i</i>	54	65 <i>i</i>	71 <i>i</i>	71 <i>di</i>	37	63 <i>i</i>	67	73 <i>di</i>	57	63	70 <i>i</i>

Base: Encuestados Que Han Estudiado Aparte Del Español Otro Idioma	228	10	14	74	13	6	22	17	16	1	19	20	7	9
Base (Exp.000):	1361	27	37	628	130	29	81	102	73	3	54	78	53	67

37. ¿Qué idioma estudió?

Inglés	98	100	100	99	92	100	100	100	100	100	95	100	100	100
Francés	3	10	7	3	-	-	5	6	13	-	-	5	-	-
Portugués	3	-	7	3	8	-	-	6	-	-	5	-	-	-
Alemán	1	-	7	1	-	-	-	6	-	-	-	-	-	-
Mandarín	1	-	7 <i>d</i>	-	-	-	-	6 <i>d</i>	6 <i>d</i>	-	-	-	-	-
Italiano	1	-	-	-	-	-	-	-	-	-	-	-	14	-
Otro	1	-	-	-	-	-	5 <i>d</i>	-	-	-	-	-	-	22



Nivel de dominio del segundo idioma (1)

%

38. ¿Cuál es su nivel de dominio del idioma



Nivel de dominio en Lectura



Nivel de dominio en Escritura



Nivel de dominio en Conversación

			Nivel de dominio en Lectura			Nivel de dominio en Escritura			Nivel de dominio en Conversación		
225	1339	INGLES	10	69	21	15	67	18	31	58	10
9	45	FRANCÉS	54	46	-	54	37	9	54	27	19
3	13	MANDARÍN	66	No informa 34		66	No informa 34		66	No informa 34	
3	17	ALEMÁN	51	-	49	51	-	49	51	-	49
6	38	PORTUGUÉS	45	33	22	45	55	-	45	33	22
4	26	OTRO IDIOMA	-	57	43	57	29	14	-	86	14

Base

B. Exp. ↑



39. ¿Saber otro idioma le ha facilitado su inserción a la vida laboral?

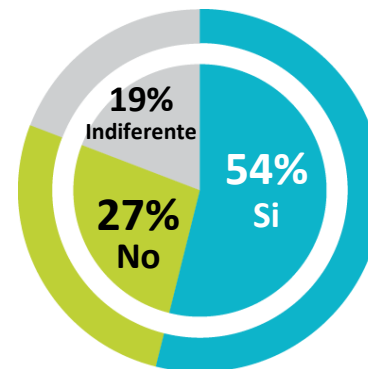

Base: Encuestados Que Han Estudiado Aparte Del Español Otro Idioma 228
Base (Exp.000): 1361

Nivel de dominio del segundo idioma (2)

(b):Arauca (c):Barrancabermeja (d):Bogotá (e):Bucaramanga (f):Cali (h):Espinal (i):Ibagué (j):Medellín (k):Montería (n):Pereira (o): Popayán
(q): Santa Marta (r): Villavicencio

%

a/b/c/... r Diferencia significativa del 95% de confianza

	TOTAL	b	c	d	e	f	h	i	j	k	n	o	q	r
Base: Encuestados que han estudiado aparte del español Inglés	225	10	14	73	12	6	22	17	16	1	18	20	7	9
Base (Exp.000):	1339	27	37	619	120	29	81	102	73	3	51	78	53	67

38. ¿Cuál es su nivel de dominio del Inglés en Lectura?

ALTO	10	-	7	8	8	50	14	-	19	-	17 <i>i</i>	10	14	11
MEDIO	69	100	86	67	75	33	64	76	56	100	72	65	71	78
BAJO	21	-	7	25	17	17	23	24	25	-	11	25	14	11

38. ¿Cuál es su nivel de dominio del Inglés en Escritura?

ALTO	15	10	14	14	17	50	14	-	19	-	17 <i>i</i>	5	14	44
MEDIO	67	70	71	70	42	50	68	88 <i>e</i>	63	100	72	80 <i>e</i>	71	44
BAJO	18	20	14	16	42 <i>d</i>	-	18	12	19	-	11	15	14	11

38. ¿Cuál es su nivel de dominio del Inglés en Conversación?

ALTO	31	40	36	34	42	50	18	18	31	-	22	35	29	11
MEDIO	58	60	57	55	42	50	68	65	44	100	72	60	71	89
BAJO	10	-	7	11	17	-	14	18	19	-	6	5	-	-

Base: Encuestados que han estudiado aparte del español Francés	9	1	1	2	-	-	1	1	2	-	-	1	-	-
Base (Exp.000):	45	3	3	17	-	-	4	6	9	-	-	4	-	-

38. ¿Cuál es su nivel de dominio del Francés en Lectura?

ALTO	54	100	100	50	-	-	-	100	50	-	-	-	-	-
MEDIO	46	-	-	50	-	-	100	-	50	-	-	100	-	-

38. ¿Cuál es su nivel de dominio del Francés en Escritura?

ALTO	54	100	100	50	-	-	-	100	50	-	-	-	-	-
MEDIO	37	-	-	50	-	-	100	-	50	-	-	-	-	-
BAJO	9	-	-	-	-	-	-	-	-	-	-	100	-	-

38. ¿Cuál es su nivel de dominio del Francés en Conversación?

ALTO	54	100	100	50	-	-	-	100	50	-	-	-	-	-
MEDIO	27	-	-	-	-	-	100	-	50	-	-	100	-	-
BAJO	19	-	-	50	-	-	-	-	-	-	-	-	-	-

Nivel de dominio del segundo idioma (3)

(b):Arauca (c):Barrancabermeja (d):Bogotá (e):Bucaramanga (f):Cali (h):Espinal (i):Ibagué (j):Medellín (k):Montería (n):Pereira (o): Popayán
(q): Santa Marta (r): Villavicencio

%

a/b/c/... r Diferencia significativa del 95% de confianza

	TOTAL	c	d	i	j
<i>Base: Encuestados que han estudiado aparte del español Mandarín</i>	3	1	-	1	1
<i>Base (Exp.000):</i>	13	3	-	6	5
38. ¿Cuál es su nivel de dominio del Mandarín en Lectura?					
ALTO	66	100	-	100	-
No informa	34	-	-	-	100
38. ¿Cuál es su nivel de dominio del Mandarín en Escritura?					
ALTO	66	100	-	100	-
No informa	34	-	-	-	100
38. ¿Cuál es su nivel de dominio del Mandarín en Conversación?					
ALTO	66	100	-	100	-
MEDIO	34	-	-	-	100
<i>Base: Encuestados que han estudiado aparte del español Alemán</i>					
<i>Base (Exp.000):</i>	17	3	8	6	-
38. ¿Cuál es su nivel de dominio del Alemán en Lectura?					
ALTO	51	100	-	100	-
BAJO	49	-	100	-	-
38. ¿Cuál es su nivel de dominio del Alemán en Escritura?					
ALTO	51	100	-	100	-
BAJO	49	-	100	-	-
38. ¿Cuál es su nivel de dominio del Alemán en Conversación?					
ALTO	51	100	-	100	-
BAJO	49	-	100	-	-

Nivel de dominio del segundo idioma (4)

%

(b):Arauca (c):Barrancabermeja (d):Bogotá (e):Bucaramanga (f):Cali (h):Espinal (i):Ibagué (j):Medellín (k):Montería (n):Pereira (o): Popayán
(q): Santa Marta (r): Villavicencio

a/b/c/... r Diferencia significativa del 95% de confianza

	TOTAL	b	c	d	e	f	h	i	j	k	n	o	q	r
<i>Base: Encuestados Que Han Estudiado Aparte Del Español Otro Idioma</i>	228	10	14	74	13	6	22	17	16	1	19	20	7	9
<i>Base (Exp.000):</i>	1361	27	37	628	130	29	81	102	73	3	54	78	53	67

39. ¿Saber otro idioma le ha facilitado su inserción a la vida laboral?

SI	54	30	36	66 <i>cio</i>	54	50	50 <i>i</i>	18	63 <i>i</i>	-	42	40	43	56
NO	27	30	14	16	38	50	36 <i>d</i>	53 <i>cd</i>	25	100	32	30	43	22
INDIFERENTE	19	40	50 <i>dehj</i>	18	8	-	14	29	12	-	26	30	14	22



Universidad Cooperativa
de Colombia

4.4 Trayectoria Laboral



CENTRO NACIONAL
DE CONSULTORÍA.COM

Experiencia laboral (1)

%

64. ¿Desde que obtuvo su título de pregrado cuántos años de Experiencia laboral tiene desde su primer empleo hasta la actualidad?

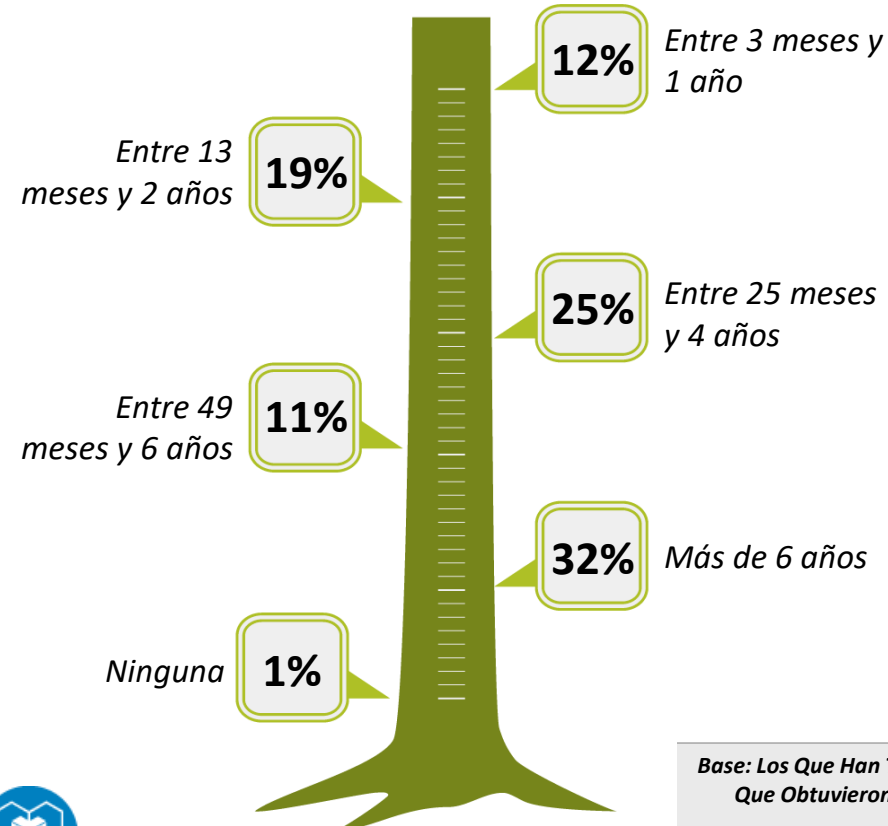

63. ¿Cuántos empleos ha tenido desde que obtuvo su título de pregrado hasta la fecha?

Promedio
2,2

Base (Real): Total encuestados	619
Base (Exp.000):	3452

65. ¿Cuánto tiempo de Experiencia laboral profesional tiene en su área de formación?

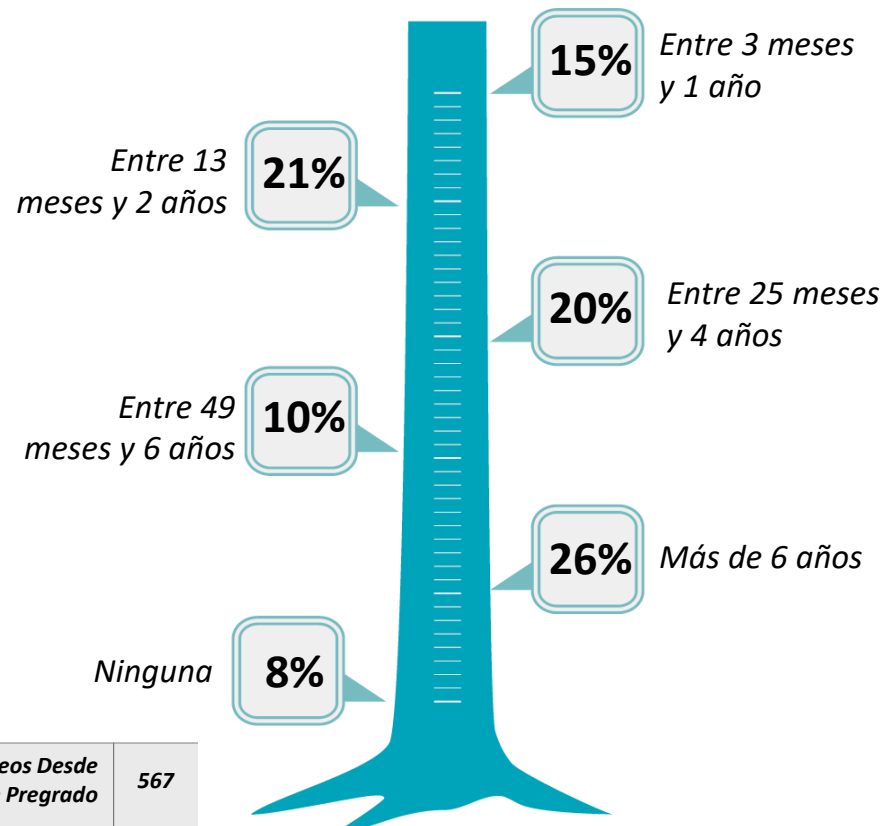

Base: Los Que Han Tenido Empleos Desde Que Obtuvieron El Título De Pregrado	567
Base (Exp.000):	3183



Experiencia laboral (2)

(b):Arauca (c):Barrancabermeja (d):Bogotá (e):Bucaramanga (f):Cali (h):Espinal (i):Ibagué (j):Medellín (k):Montería (n):Pereira (o): Popayán (q): Santa Marta (r): Villavicencio

%

a/b/c/... r Diferencia significativa del 95% de confianza

	TOTAL	b	c	d	e	f	h	i	j	k	n	o	q	r
Base (Real): Total encuestados	619	46	38	160	37	21	77	27	43	3	71	47	19	30
Base (Exp.000):	3452	123	101	1357	371	100	283	162	195	10	201	183	144	222

63. ¿Cuántos empleos ha tenido desde que obtuvo su título de pregrado hasta la fecha?

Promedio	2,2	2,7 <i>defh</i>	3,5 <i>defhi</i> _o	1,8 <i>f</i>	1,8	1,2	1,6	2,2 <i>fh</i>	3 <i>defh</i>	1,7	3,6 <i>bdefhior</i>	2,3 <i>dfh</i>	2,8 <i>defh</i>	2,6 <i>defh</i>
----------	------------	-----------------	-------------------------------	--------------	-----	-----	-----	---------------	---------------	-----	---------------------	----------------	-----------------	-----------------

Base: Los Que Han Tenido Empleos Desde Que Obtuvieron El Título De Pregrado	567	45	32	153	34	19	58	25	40	3	71	44	17	26
Base (Exp.000):	3183	120	85	1298	341	90	213	150	181	10	201	171	129	192

64. ¿Desde que obtuvo su título de pregrado cuántos años de experiencia laboral tiene desde su primer empleo hasta la actualidad?

Entre 3 meses y 1 año	12	13	13	6	26 <i>djn</i>	5	28 <i>dfjno</i>	24 <i>djn</i>	2	-	4	11	12	15
Entre 13 meses y 2 años	19	7	9	22 <i>bjn</i>	23 <i>jn</i>	27 <i>jn</i>	22 <i>bjn</i>	12	5	67	4	30 <i>bcjn</i>	18	27 <i>bjn</i>
Entre 25 meses y 4 años	25	13	25 <i>fn</i>	32 <i>bfnjn</i>	21	-	17	16	10	33	9	32 <i>bfnjn</i>	35 <i>fjn</i>	38 <i>bfnjn</i>
Entre 49 meses y 6 años	11	11 <i>hn</i>	12 <i>hn</i>	10 <i>n</i>	15 <i>hn</i>	-	2	24 <i>dfhn</i>	15 <i>hn</i>	-	1	11 <i>hn</i>	29 <i>dfhn</i>	12
Más de 6 años	32	47 <i>deioqr</i>	41 <i>eoqr</i>	30 <i>oqr</i>	15	63 <i>dehi</i> _{oqr}	31 <i>oqr</i>	20	68 <i>cdehioqr</i>	-	82 <i>bcdehioqr</i>	14	6	8
Ninguna	1	7 <i>dehn</i>	-	-	-	5 <i>d</i>	-	-	-	-	-	-	-	-

65. ¿Cuánto tiempo de experiencia laboral profesional tiene en su área de formación?

Entre 3 meses y 1 año	15	22 <i>D</i>	16	9	17	5	24 <i>D</i>	36 <i>DFJN</i> _O	10	-	15	11	17	27 <i>D</i>
Entre 13 meses y 2 años	21	18	13	19	29	26	16	24	23	34	13	30 <i>N</i>	18	23
Entre 25 meses y 4 años	20	18	34 <i>HJ</i>	22 <i>H</i>	18	21	9	20	12	33	17	25 <i>H</i>	18	31 <i>H</i>
Entre 49 meses y 6 años	10	7 <i>H</i>	19 <i>HN</i>	11 <i>H</i>	18 <i>H</i>	5	-	8	10 <i>H</i>	-	6	14 <i>H</i>	12 <i>H</i>	11 <i>H</i>
Más de 6 años	26	13 <i>R</i>	12 <i>R</i>	33 <i>BCEI</i> _R	15	32 <i>IR</i>	48 <i>BCDE</i> _{INOR}	4	30 <i>IR</i>	-	21 <i>IR</i>	18 <i>R</i>	29 <i>IR</i>	-
Ninguna	8	20 <i>DEH</i> _{OQ}	6	6	3	11 <i>O</i>	3	8	15 <i>DEO</i>	33	28 <i>CDE</i> _{HIO} _{QR}	-	-	8

Competencia Laboral (1)

%

66. ¿Cuáles son los principales competidores a la hora de encontrar un empleo en su área de formación?



<i>Base (Real): Total encuestados</i>	619
<i>Base (Exp.000):</i>	3452

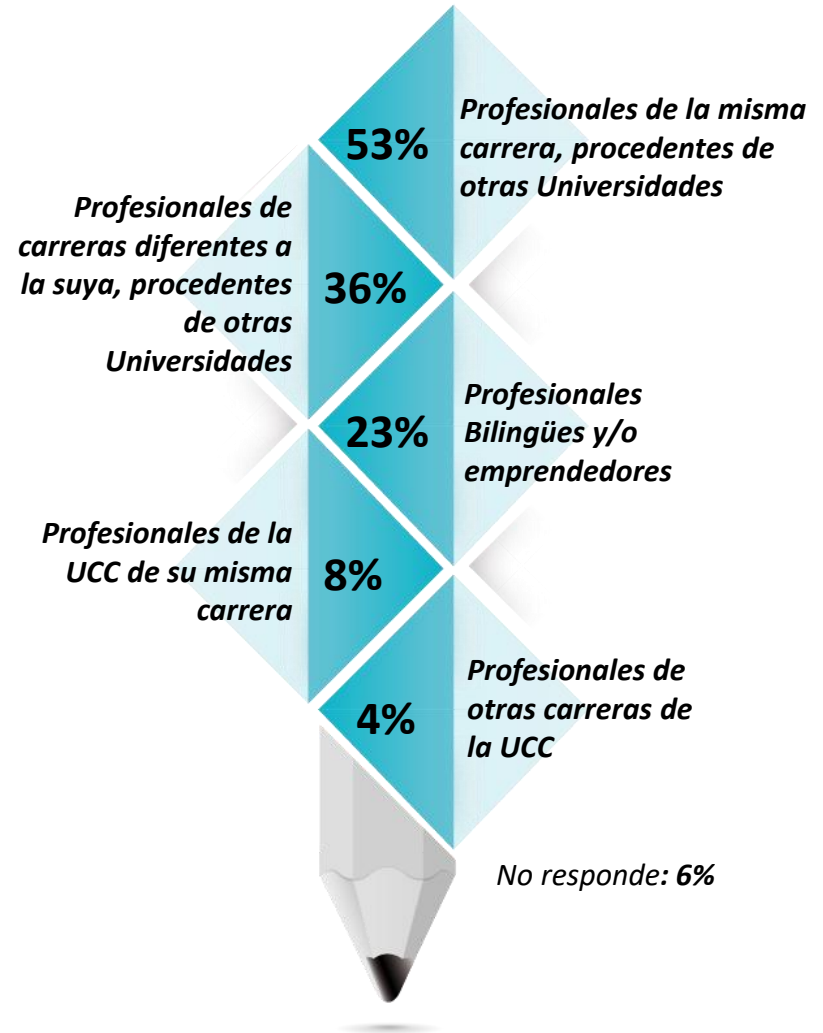

Competencia Laboral (2)

(b):Arauca (c):Barrancabermeja (d):Bogotá (e):Bucaramanga (f):Cali (h):Espinal (i):Ibagué (j):Medellín (k):Montería (n):Pereira (o): Popayán
(q): Santa Marta (r): Villavicencio

%

a/b/c/... r Diferencia significativa del 95% de confianza

	TOTAL	b	c	d	e	f	h	i	j	k	n	o	q	r
Base (Real): Total encuestados	619	46	38	160	37	21	77	27	43	3	71	47	19	30
Base (Exp.000):	3452	123	101	1357	371	100	283	162	195	10	201	183	144	222
Profesionales de la misma carrera, procedentes de otras Universidades	53	17	61 <i>bin</i>	67 ^{bhin} _q	57 <i>bin</i>	52 <i>bin</i>	43 <i>bin</i>	7	51 <i>bin</i>	67	23	62 <i>bhin</i>	42 <i>i</i>	53 <i>bin</i>
Profesionales de carreras diferentes a la suya, procedentes de otras Universidades	36	39 <i>i</i>	26 <i>i</i>	36 <i>i</i>	54 ^{cdhij} _o	48 <i>i</i>	26 <i>i</i>	4	28 <i>i</i>	-	56 ^{cdhij} _o	30 <i>i</i>	37 <i>i</i>	37 <i>i</i>
Profesionales Bilingües y/o emprendedores	23	22 <i>i</i>	16 <i>i</i>	30 <i>fin</i>	22 <i>i</i>	5	22 <i>i</i>	-	16 <i>i</i>	67	13 <i>i</i>	17 <i>i</i>	32 <i>fi</i>	20 <i>i</i>
Profesionales de la UCC de su misma carrera	8	17 <i>dfij</i>	8	6	5	-	13 <i>i</i>	-	5	-	7	13 <i>i</i>	16	13
Profesionales de otras carreras de la UCC	4	4	5	3	3	5	8 <i>d</i>	-	-	-	1	2	5	17 ^{deijn} _o
Otra	1	-	5 <i>deh</i>	1	-	5	-	-	-	-	-	-	-	-
No responde	6	2	-	1	3	5	5 <i>d</i>	85 ^{bcde} _{fhjno} <i>qr</i>	-	-	1	6 <i>d</i>	-	-



66. ¿Cuáles son los principales competidores a la hora de encontrar un empleo en su área de formación?



Universidad Cooperativa
de Colombia

4.4.1 Ocupación actual





CENTRO NACIONAL
DE CONSULTORÍA.COM

Situación laboral actual

(b):Arauca (c):Barrancabermeja (d):Bogotá (e):Bucaramanga (f):Cali (h):Espinal (i):Ibagué (j):Medellín (k):Montería (n):Pereira (o): Popayán
(q): Santa Marta (r): Villavicencio

%

a/b/c/... r Diferencia significativa del 95% de confianza

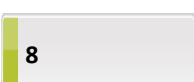
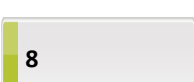
	Total	b	c	d	e	f	h	i	j	k	n	o	q	r
Empleado	 72	80 <i>cio</i>	53	76 <i>cio</i>	68	100 <i>bcde hijno qr</i>	66	52	72	100	70	55	68	77 <i>c</i>
Trabajador independiente	 12	11	13	12	19	-	12	11	9	-	9	19 <i>f</i>	5	13
Desempleado	 8	2	16 <i>bdef</i>	5	-	-	12 <i>de</i>	33 <i>bdef hnor</i>	16 <i>bde</i>	-	14 <i>bde</i>	11 <i>e</i>	16 <i>e</i>	3
Empresario/ Dueño de empresa	 8	7	18 <i>djfn</i>	7	13	-	10	4	3	-	4	13	11	7
Base (real): total encuestados	619	46	38	160	37	21	77	27	43	3	71	47	19	30
Base (exp.000):	3452	123	101	1357	371	100	283	162	195	10	201	183	144	222



De las siguientes opciones cual describe mejor su situación actual

Primer empleo ⁽¹⁾

Empleados

%

90. ¿Es este su primer empleo?

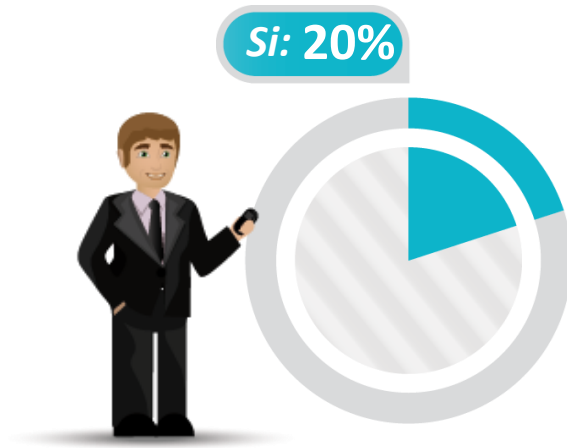

91. ¿Cuánto tiempo después de graduarse obtuvo su primer empleo?

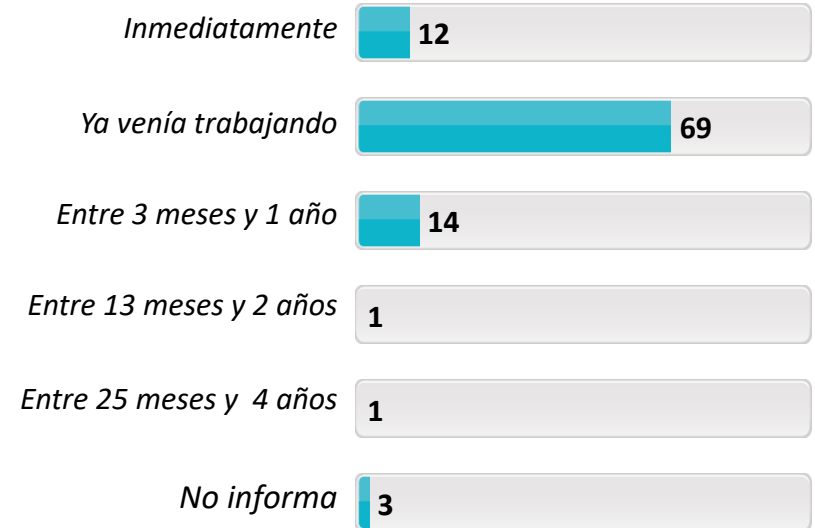

Base: Graduados Empleados -Empleo Principal	436
Base (Exp.000):	2471

(b):Arauca (c):Barrancabermeja (d):Bogotá (e):Bucaramanga (f):Cali (h):Espinal (i):Ibagué (j):Medellín (k):Montería (n):Pereira (o): Popayán
(q): Santa Marta (r): Villavicencio

%

a/b/c/... r Diferencia significativa del 95% de confianza

	TOTAL	b	c	d	e	f	h	i	j	k	n	o	q	r
Base: Graduados Empleados -Empleo Principal	436	37	20	122	25	21	51	14	31	3	50	26	13	23
Base (Exp.000):	2471	99	53	1035	251	100	187	84	141	10	142	101	99	170

90. ¿Es este su primer empleo?

SI	20	24 ^d	15	11	20	29 ^d	43 ^{cden} _r	50 ^{cdnr}	26 ^d	33	14	31 ^d	23	13
NO	80	76	80	89 ^{bfhj} _o	80 ^h	71	57	50	74	67	86 ^{hi}	69	77	87 ^{hi}

91. ¿Cuánto tiempo después de graduarse obtuvo su primer empleo?

Inmediatamente	12	30 ^{defhj}	20 ^j	7	8	5	12	21	3	34	40 ^{defhj} _o	11	15	22 ^d
Ya venía trabajando	69	27	40	84 ^{bchi} _{nor}	80 ^{bcinr}	90 ^{bcin} _{or}	68 ^{bcinr}	36	87 ^{bcin} _{or}	-	46 ^r	58 ^{br}	62 ^{br}	22
Entre 3 meses y 1 año	14	8	5	8	12	-	16	7	10	33	8	27 ^{dfn}	23	56 ^{bcde} _{fhijn} _o
Entre 13 meses y 2 años	1	8 ^{den}	5 ^d	-	-	5 ^d	4 ^d	-	-	33	-	-	-	-
Entre 25 meses y 4 años	1	-	-	1	-	-	-	7	-	-	-	-	-	-
No informa	3	27 ^{defhj} _{noqr}	30 ^{defhj} _{noqr}	-	-	-	-	29 ^{defhj} _{noqr}	-	-	6 ^d	4 ^d	-	-

Tiempo para la consecución de empleo ⁽¹⁾

Empleados

%

119. ¿Cuánto tiempo después de graduarse se demoró para conseguir su primer empleo con correspondencia a su área de formación?

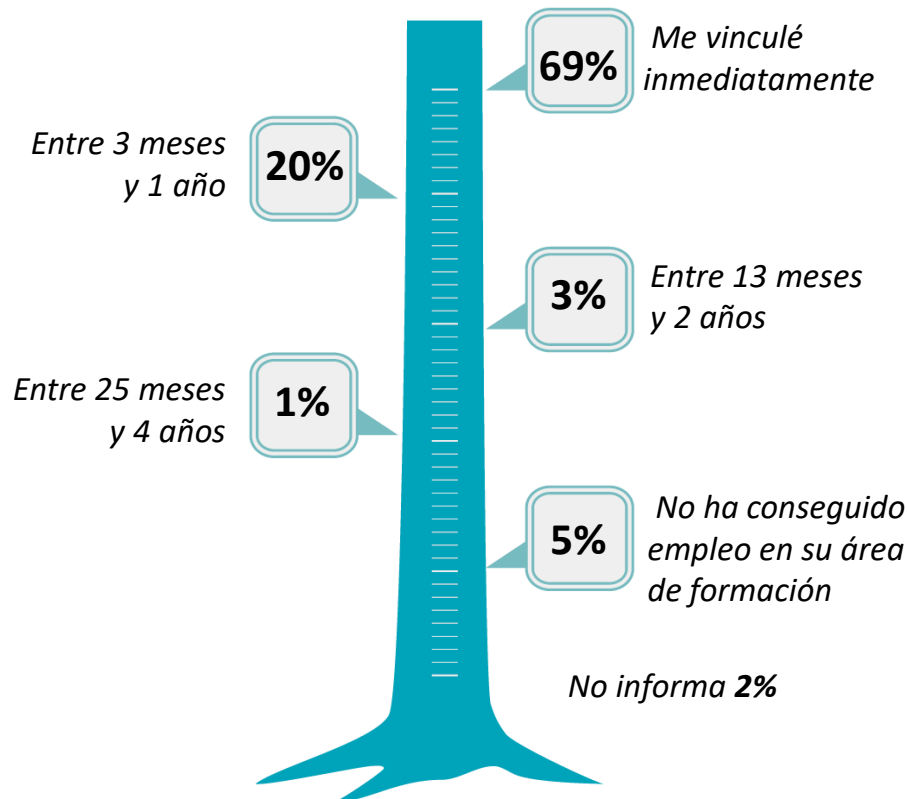

92. ¿Cuánto tiempo estuvo sin empleo entre el actual y el anterior?

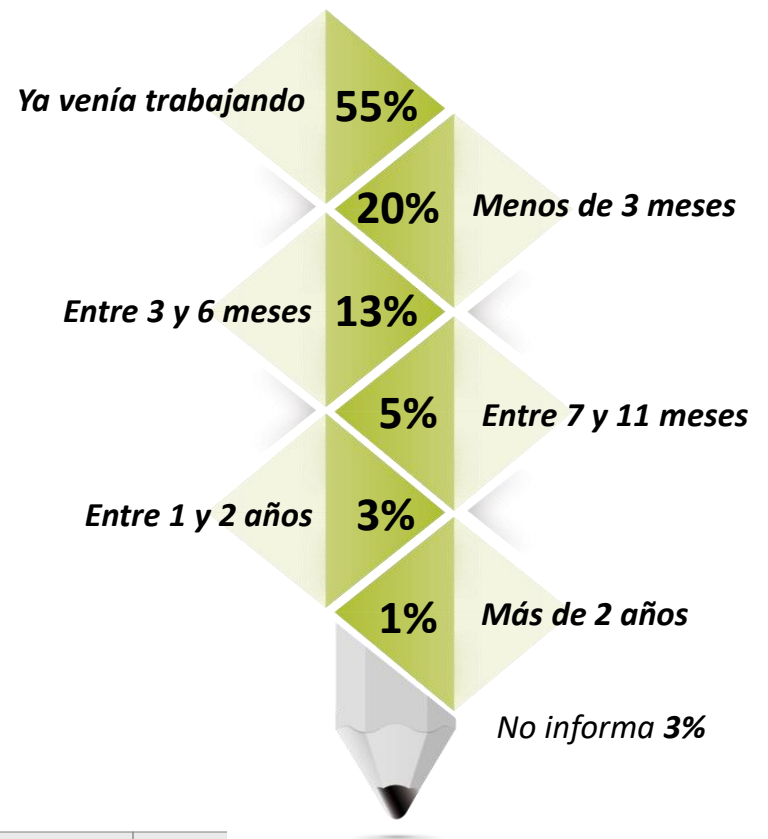

Base: Graduados Empleados -Empleo Principal	436
Base (Exp.000):	2471



Tiempo para la consecución de empleo (2)

Empleados

(b):Arauca (c):Barrancabermeja (d):Bogotá (e):Bucaramanga (f):Cali (h):Espinal (i):Ibagué (j):Medellín (k):Montería (n):Pereira (o): Popayán
(q): Santa Marta (r): Villavicencio

%

a/b/c/... r Diferencia significativa del 95% de confianza

	TOTAL	b	c	d	e	f	h	i	j	k	n	o	q	r
Base: Graduados Empleados -Empleo Principal	436	37	20	122	25	21	51	14	31	3	50	26	13	23
Base (Exp.000):	2471	99	53	1035	251	100	187	84	141	10	142	101	99	170

119. ¿Cuánto tiempo después de graduarse se demoró para conseguir su primer empleo con correspondencia a su área de formación?

Me vinculé inmediatamente	69	62 <i>r</i>	65 <i>r</i>	75 <i>hnr</i>	72 <i>r</i>	90 <i>bchn or</i>	59 <i>r</i>	79 <i>r</i>	77 <i>r</i>	33	56 <i>r</i>	61 <i>r</i>	85 <i>r</i>	26
Entre 3 meses y 1 año	20	16 <i>f</i>	20 <i>fi</i>	14	16	-	19 <i>f</i>	-	10	67	32 <i>dfij</i>	31 <i>dfij</i>	15	74 <i>bcde fhjno oq</i>
Entre 13 meses y 2 años	3	8 <i>d</i>	5	1	8 <i>d</i>	5	10 <i>d</i>	7	13 <i>d</i>	-	2	-	-	-
Entre 25 meses y 4 años	1	6 <i>d</i>	-	-	-	5 <i>d</i>	-	-	-	-	4 <i>d</i>	-	-	-
No ha conseguido empleo en su área de formación	5	-	-	10 <i>n</i>	4	-	8	-	-	-	-	4	-	-
No informa	2	8 <i>de</i>	10 <i>dejr</i>	-	-	-	4 <i>d</i>	14 <i>de</i>	-	-	6 <i>d</i>	4 <i>d</i>	-	-

92. ¿Cuánto tiempo estuvo sin empleo entre el actual y el anterior?

Ya venía trabajando	55	43 <i>r</i>	60 <i>r</i>	62 <i>bqr</i>	52 <i>r</i>	66 <i>r</i>	70 <i>bqr</i>	43	55 <i>r</i>	34	56 <i>r</i>	54 <i>r</i>	31	18
Menos de 3 meses	20	14	25 <i>h</i>	16	28 <i>h</i>	24	8	14	19	33	26 <i>h</i>	23	31 <i>h</i>	39 <i>bdh</i>
Entre 3 y 6 meses	13	8	10 <i>j</i>	16 <i>j</i>	20 <i>j</i>	-	10	-	-	33	10 <i>j</i>	11 <i>j</i>	-	22 <i>fi</i>
Entre 7 y 11 meses	5	22 <i>cdef hno</i>	-	3	-	-	-	7	13 <i>deh</i>	-	4	4	7	17 <i>deh</i>
Entre 1 y 2 años	3	8 <i>e</i>	5	2	-	5	6	-	7	-	2	-	-	4
Más de 2 años	1	-	-	1	-	5	6 <i>d</i>	-	3	-	2	4	-	-
No informa	3	5 <i>d</i>	-	-	-	-	-	36 <i>bcde fhjno r</i>	3 <i>d</i>	-	-	4 <i>d</i>	31 <i>bcde fhjno r</i>	-



Canal de búsqueda de empleo ⁽¹⁾

Empleados

%

96. ¿Cuál fue el canal de búsqueda principal que le permitió conseguir el empleo actual?

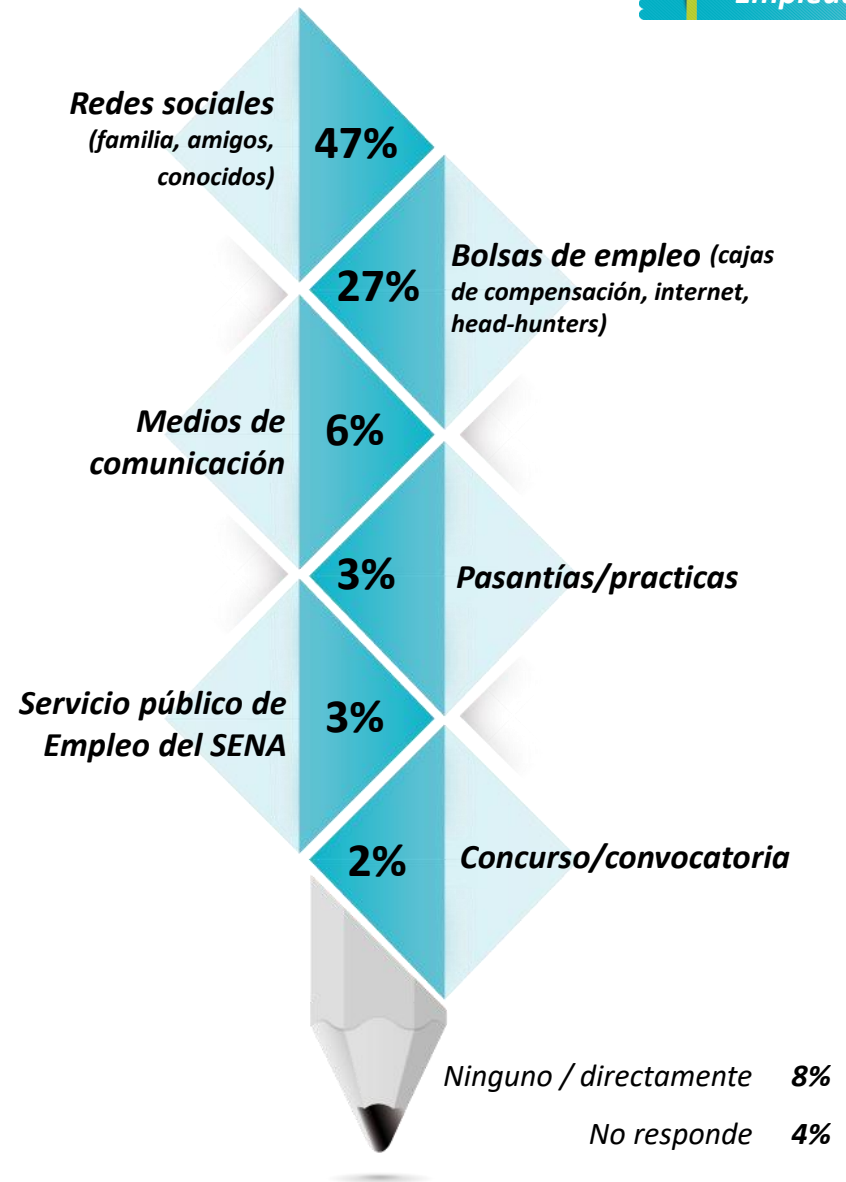

Base: Graduados Empleados - Empleo Principal	436
Base (Exp.000):	2471



Canal de búsqueda de empleo (2)

Empleados

(b):Arauca (c):Barrancabermeja (d):Bogotá (e):Bucaramanga (f):Cali (h):Espinal (i):Ibagué (j):Medellín (k):Montería (n):Pereira (o): Popayán
(q): Santa Marta (r): Villavicencio

%

a/b/c/... r Diferencia significativa del 95% de confianza

	TOTAL	b	c	d	e	f	h	i	j	k	n	o	q	r
Base: Graduados Empleados -Empleo Principal	436	37	20	122	25	21	51	14	31	3	50	26	13	23
Base (Exp.000):	2471	99	53	1035	251	100	187	84	141	10	142	101	99	170
Redes sociales (familia, amigos, conocidos)	47	65 <i>d</i>	70 <i>d</i>	34	60 <i>d</i>	38	55 <i>d</i>	43	55 <i>d</i>	100	50	54	54	65 <i>d</i>
Bolsas de empleo (cajas de compensación, internet, head-hunters)	27	16 <i>h</i>	15	43 <i>bceh ijq</i>	12	24 <i>h</i>	4	-	7	-	34 <i>ehij</i>	27 <i>hij</i>	8	22 <i>h</i>
Medios de comunicación	6	14 <i>dr</i>	5	2	4	9	15 <i>dr</i>	22 <i>dr</i>	3	-	14 <i>dr</i>	7	15 <i>d</i>	-
Pasantías/practicantes	3	-	-	6	4	5	-	7	-	-	-	-	-	-
Servicio público de Empleo del SENA	3	5	10 <i>dhr</i>	2	4	-	-	21 <i>dfhn or</i>	10 <i>dh</i>	-	2	-	-	-
Concurso/convocatoria	2	-	-	2	4	-	6	-	6	-	-	-	-	-
Ninguno / directamente	8	-	-	9 <i>n</i>	4	14 <i>bn</i>	10 <i>n</i>	-	3	-	-	4	23 <i>bn</i>	13 <i>n</i>
No responde	4	-	-	2	8	10 <i>d</i>	8 <i>d</i>	7	13 <i>dn</i>	-	-	8	-	-



Cargos desempeñados (1)

%



93. ¿Cuál fue su primer cargo después de graduarse?

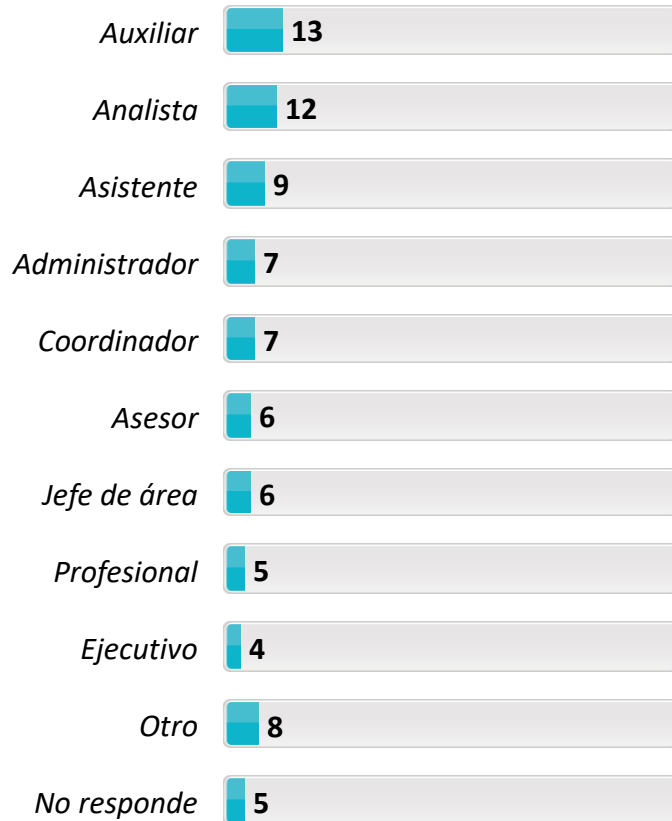

Empleados

94. ¿Cuál es su cargo actual?

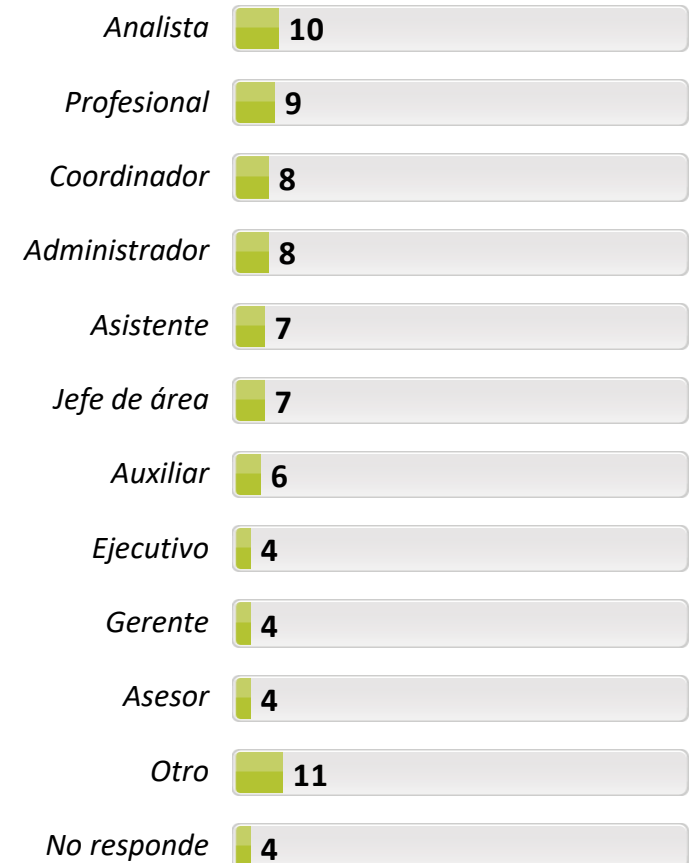

Base: Graduados Empleados -Empleo Principal 436
 Base (Exp.000): 2471



Cargos desempeñados (2)

(b):Arauca (c):Barrancabermeja (d):Bogotá (e):Bucaramanga (f):Cali (h):Espinal (i):Ibagué (j):Medellín (k):Montería (n):Pereira (o): Popayán
(q): Santa Marta (r): Villavicencio

%

a/b/c/... r Diferencia significativa del 95% de confianza

	TOTAL	b	c	d	e	f	h	i	j	k	n	o	q	r
Base: Graduados Empleados -Empleo Principal	436	37	20	122	25	21	51	14	31	3	50	26	13	23
Base (Exp.000):	2471	99	53	1035	251	100	187	84	141	10*	142	101	99	170
Auxiliar	13	22 <i>ij</i>	5	12	12	24 <i>j</i>	10	-	-	33	24 <i>dij</i>	11 <i>j</i>	15	26 <i>j</i>
Analista	12	-	5	23 <i>bhijn</i> <i>r</i>	8	19 <i>bhnr</i>	4	-	3	-	2	11	-	-
Asistente	9	19 <i>ej</i>	15 <i>j</i>	10	4	5	6	-	-	-	22 <i>dehij</i>	8	15	9
Administrador	7	3	10 <i>j</i>	4	12	9	2	15	-	-	4	4	16	31 <i>bdhj</i> <i>no</i>
Coordinador	7	8	10	6	4	9	2	7	3	33	10	7	8	9
Asesor	6	3	-	4	20 <i>djr</i>	10	6	7	-	-	4	19 <i>bdjn</i> <i>r</i>	-	-
Jefe de área	6	-	10 <i>jn</i>	4	8	9	19 <i>bdjn</i>	7	-	-	-	4	15 <i>n</i>	4
Profesional	5	8 <i>en</i>	10 <i>enr</i>	9 <i>n</i>	-	-	4	-	3	-	-	4	-	-
Ejecutivo	4	5	5	7	-	5	-	-	-	-	8 <i>h</i>	-	-	4
Docente	3	3	-	6	-	-	2	-	-	-	2	4	-	-
Gerente	2	-	-	1	-	-	-	7	-	-	2	-	16 <i>deh</i>	4
Director	2	3	5	1	-	-	4	7	3	34	2	4	-	-
Supervisor	2	3	10 <i>djr</i>	1	4	5	2	-	-	-	2	4	-	-
Secretaría	1	5 <i>d</i>	5	1	4	-	4	-	-	-	2	-	-	-
Técnico	1	13 <i>dehj</i> <i>no</i>	-	-	-	-	2 <i>d</i>	-	-	-	-	-	-	4 <i>d</i>
Militar /policía	1	-	-	1	-	-	8 <i>d</i>	-	-	-	-	-	-	-
Empleado de oficina	1	-	-	-	-	-	-	-	16 <i>bdeh</i> <i>nor</i>	-	-	-	-	-
Auditor	1	-	-	2	-	-	-	-	-	-	-	4	-	-
Desarrollador	1	-	-	2	-	-	-	-	-	-	-	-	-	-
Subdirector	1	-	-	1	-	-	2	-	-	-	2	-	-	-
Contratista	1	-	5 <i>d</i>	-	-	-	2 <i>d</i>	-	-	-	4 <i>d</i>	-	-	-
Otro	8	-	-	3	20 <i>bdhn</i>	5	2	-	65 <i>bcde</i> <i>fhino</i> <i>qr</i>	-	-	8	-	9
No responde	5	5 <i>d</i>	-	-	4 <i>d</i>	-	13 <i>dr</i>	36 <i>bcde</i> <i>ffjnor</i>	7 <i>d</i>	-	10 <i>d</i>	4 <i>d</i>	15 <i>d</i>	-
Ninguno	1	-	-	1	-	-	2	-	-	-	-	-	-	-

93. ¿Cuál fue su primer cargo después de graduarse?

Cargos desempeñados (3)

Empleados

(b):Arauca (c):Barrancabermeja (d):Bogotá (e):Bucaramanga (f):Cali (h):Espinal (i):Ibagué (j):Medellín (k):Montería (n):Pereira (o): Popayán
(q): Santa Marta (r): Villavicencio

%

a/b/c/... r Diferencia significativa del 95% de confianza

	TOTAL	b	c	d	e	f	h	i	j	k	n	o	q	r
Base: Graduados Empleados -Empleo Principal	436	37	20	122	25	21	51	14	31	3	50	26	13	23
Base (Exp.000):	2471	99	53	1035	251	100	187	84	141	10*	142	101	99	170
Analista	10	5	-	17 <i>hr</i>	4	29 <i>bceh ijnor</i>	4	-	3	-	6	4	8	-
Profesional	9	24 <i>defin</i>	20 <i>efino</i>	11 <i>n</i>	4	-	11 <i>n</i>	-	16 <i>no</i>	-	-	-	8	9
Coordinador	8	14 <i>j</i>	5	11	4	5	4	7	-	33	10 <i>j</i>	11 <i>j</i>	-	9
Administrador	8	5	5	4	16 <i>d</i>	9	2	22 <i>dhj</i>	-	-	4	8	15	22 <i>dhjn</i>
Asistente	7	11 <i>j</i>	5	8	8	5	8	-	-	-	20 <i>dj</i>	4	-	4
Jefe de área	7	5	5	3	8	9	21 <i>bdjn</i>	-	-	-	6	15 <i>dj</i>	7	9
Auxiliar	6	11 <i>j</i>	5	6	8	14 <i>j</i>	2	-	-	-	16 <i>dhj</i>	4	-	4
Ejecutivo	4	-	-	5	4	5	-	-	-	-	12 <i>bhj</i>	8	-	9
Gerente	4	-	-	5	-	-	-	22 <i>bdef hj</i>	-	34	4	4	7	4
Asesor	4	-	-	2	16 <i>d</i>	5	4	7	-	-	4	4	-	-
Docente	4	3	10 <i>ejr</i>	5	-	-	2	-	-	-	6	11 <i>ej</i>	8	-
Director	3	-	10 <i>e</i>	2	-	-	4	-	10 <i>d</i>	-	6	4	-	4
Secretaría	2	8 <i>de</i>	10 <i>dej</i>	1	-	-	2	-	-	-	4	-	-	9 <i>d</i>
Supervisor	2	3	10 <i>dejn</i>	1	-	5	6 <i>d</i>	-	-	-	-	-	8 <i>d</i>	-
Gestor	1	-	5	1	-	-	2	-	-	-	-	-	8 <i>d</i>	4
Técnico	1	5 <i>d</i>	-	1	-	-	-	7	-	-	-	-	8 <i>d</i>	-
Auditor	1	-	-	2	4	-	-	-	-	-	-	-	-	-
Subdirector	1	3	5	1	-	-	-	7	-	-	-	-	-	-
Tesorero	1	-	-	2	-	-	-	-	-	-	-	-	-	-
Militar /policía	1	-	-	-	-	-	8 <i>d</i>	-	-	-	-	-	-	-
Consultor	1	3	-	1	-	-	-	-	-	-	-	-	-	-
Otro	11	-	5	8	20 <i>bn</i>	9	10 <i>n</i>	-	65 <i>bcde fhino qr</i>	-	-	8	-	9
No responde	4	-	-	-	4 <i>d</i>	-	6 <i>d</i>	21 <i>bdjfn</i>	-	33	-	15 <i>bdjn</i>	23 <i>bdjn</i>	4 <i>d</i>



Panorama laboral - empleo actual ⁽¹⁾

Empleados

% 95. ¿Cuánto tiempo lleva trabajando en su empleo actual de forma continua?

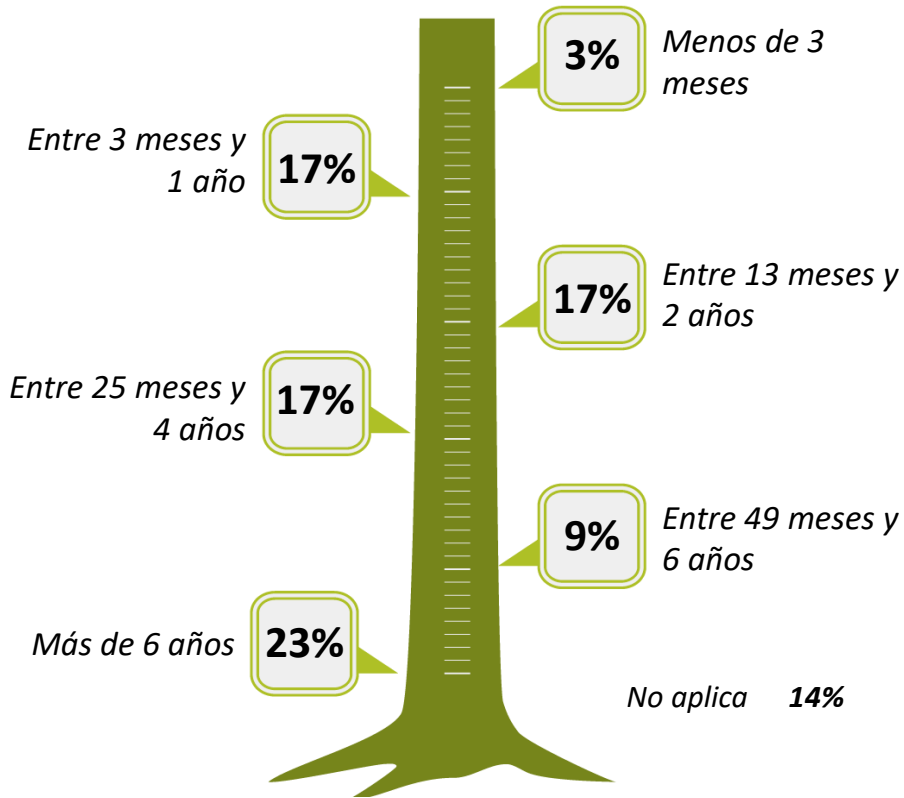

97. ¿Qué tipo de vinculación tiene con esta empresa / institución?

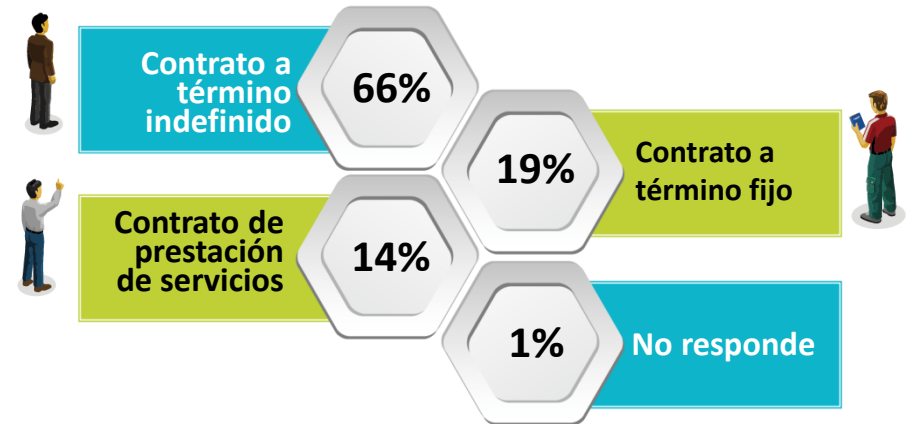

Base: Graduados Empleados -Empleo Principal	436
Base (Exp.000):	2471

Panorama laboral - empleo actual (2)

Empleados

(b):Arauca (c):Barrancabermeja (d):Bogotá (e):Bucaramanga (f):Cali (h):Espinal (i):Ibagué (j):Medellín (k):Montería (n):Pereira (o): Popayán
(q): Santa Marta (r): Villavicencio

%

a/b/c/... r Diferencia significativa del 95% de confianza

	TOTAL	b	c	d	e	f	h	i	j	k	n	o	q	r
Base: Graduados Empleados -Empleo Principal	436	37	20	122	25	21	51	14	31	3	50	26	13	23
Base (Exp.000):	2471	99	53	1035	251	100	187	84	141	10	142	101	99	170

95. ¿Cuánto tiempo lleva trabajando en su empleo actual de forma continua?

Menos de 3 meses	3	-	5	3	-	-	2	-	7	-	-	-	7	9
Entre 3 meses y 1 año	17	-	10 <i>n</i>	21 <i>bn</i>	16 <i>n</i>	10	12 <i>bn</i>	-	16 <i>bn</i>	33	-	27 <i>bin</i>	31 <i>bin</i>	26 <i>bn</i>
Entre 13 meses y 2 años	17	-	-	15 <i>bn</i>	24 <i>bn</i>	10	19 <i>bcn</i>	-	29 <i>bcin</i>	67	-	15 <i>bn</i>	31 <i>bcin</i>	30 <i>bcin</i>
Entre 25 meses y 4 años	17	-	5	23 <i>bijn</i>	16 <i>n</i>	14 <i>bn</i>	16 <i>bn</i>	-	6	-	-	27 <i>bijn</i>	8	26 <i>bn</i>
Entre 49 meses y 6 años	9	-	10 <i>n</i>	13 <i>bhn</i>	8	14 <i>bn</i>	2	-	10	-	-	8	15 <i>n</i>	9
Más de 6 años	23	-	5	25 <i>bnr</i>	36 <i>bcnr</i>	52 <i>bcdi noqr</i>	47 <i>bcdi noqr</i>	7	32 <i>bcnr</i>	-	-	19 <i>bnr</i>	8	-
No aplica	14	100 <i>cdef hjoqr r</i>	65 <i>defhj oqr</i>	-	-	-	-	93 <i>cdef hjoqr r</i>	-	-	100 <i>cdef hjoqr</i>	-	-	-

97. ¿Qué tipo de vinculación tiene con esta empresa/institución?

Contrato a término fijo	19	32 <i>def</i>	20	16	8	9	23	57 <i>cdef hjor</i>	23	-	38 <i>defo r</i>	12	31	13
Contrato a término indefinido	66	30	60 <i>b</i>	76 <i>binq</i>	68 <i>bi</i>	81 <i>biq</i>	61 <i>bi</i>	29	71 <i>bi</i>	33	58 <i>b</i>	61 <i>b</i>	38	65 <i>bi</i>
Contrato de prestación de servicios	14	35 <i>dfhij n</i>	20 <i>n</i>	8	24 <i>dn</i>	10	14	7	6	67	4	23 <i>dn</i>	31 <i>dn</i>	22 <i>n</i>
No responde	1	3 <i>d</i>	-	-	-	-	2 <i>d</i>	7 <i>d</i>	-	-	-	4 <i>d</i>	-	-



Desarrollo profesional – empleo actual ⁽¹⁾

Empleados

%

98. ¿Su empleo actual le permite poner en práctica las competencias desarrolladas durante su formación en la Universidad?

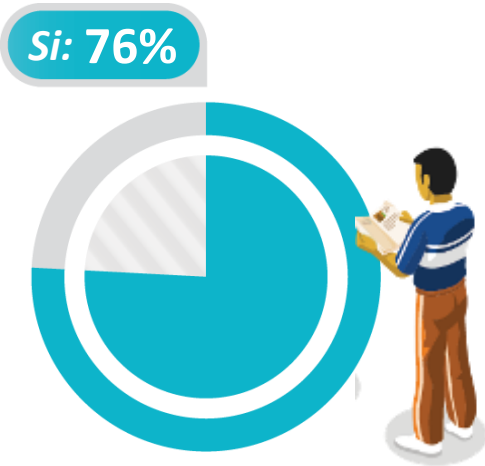

99. ¿Qué tan relacionadas están las actividades que realiza en la empresa con la carrera que estudió?

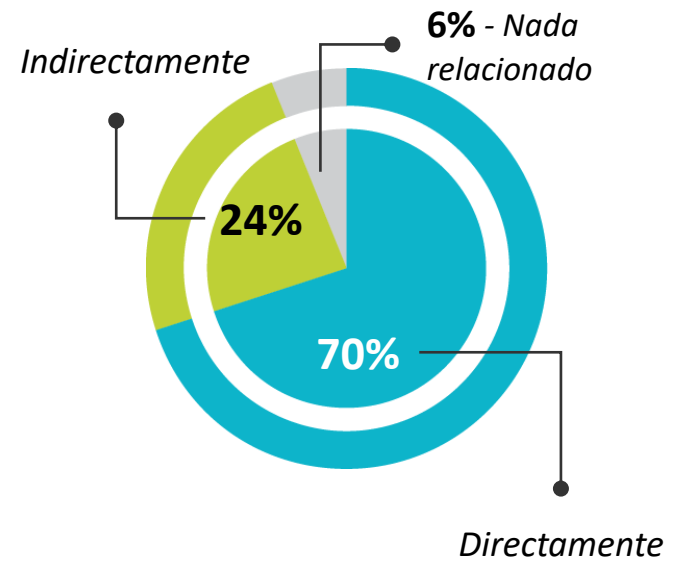

Base: Graduados Empleados -Empleo Principal	436
Base (Exp.000):	2471



(b):Arauca (c):Barrancabermeja (d):Bogotá (e):Bucaramanga (f):Cali (h):Espinal (i):Ibagué (j):Medellín (k):Montería (n):Pereira (o): Popayán (q): Santa Marta (r): Villavicencio

%

a/b/c/... r Diferencia significativa del 95% de confianza

	TOTAL	b	c	d	e	f	h	i	j	k	n	o	q	r
Base: Graduados Empleados -Empleo Principal	436	37	20	122	25	21	51	14	31	3	50	26	13	23
Base (Exp.000):	2471	99	53	1035	251	100	187	84	141	10	142	101	99	170

98. ¿Su empleo actual le permite poner en práctica las competencias desarrolladas durante su formación en la Universidad?

SI	76	-	35 <i>bin</i>	84 <i>bcin</i>	100 <i>bcdfi noq</i>	86 <i>bcin</i>	92 <i>bcin</i>	7	94 <i>bcin</i>	100	-	85 <i>bcin</i>	85 <i>bcin</i>	91 <i>bcin</i>
NO	10	-	-	16 <i>ben</i>	-	14 <i>ben</i>	8	-	6	-	-	11 <i>en</i>	15 <i>en</i>	9
No aplica	14	100 <i>cdef hjoq r</i>	65 <i>defhj oqr</i>	-	-	-	-	93 <i>cdef hjoq r</i>	-	-	100 <i>cdef hjoqr</i>	-	-	-

99. ¿Qué tan relacionadas están las actividades que realiza en la empresa con la carrera que estudió?

Directamente	70	62	65	70 <i>n</i>	88 <i>bcfhi jno</i>	62	67	57	65	100	52	65	85 <i>n</i>	83 <i>n</i>
Indirectamente	24	30 <i>e</i>	30 <i>e</i>	23	8	33 <i>e</i>	31 <i>e</i>	29	32 <i>e</i>	-	42 <i>der</i>	27	15	13
Nada relacionado	6	8 <i>h</i>	5	7	4	5	-	14 <i>h</i>	-	-	6	8	-	4



Correspondencia de estudios vs Empleo actual/ Tiempo dedicado al trabajo ⁽¹⁾

Empleados

% 117. En su opinión, ¿Para el trabajo que está desempeñando actualmente, realmente qué nivel de estudios se requiere?

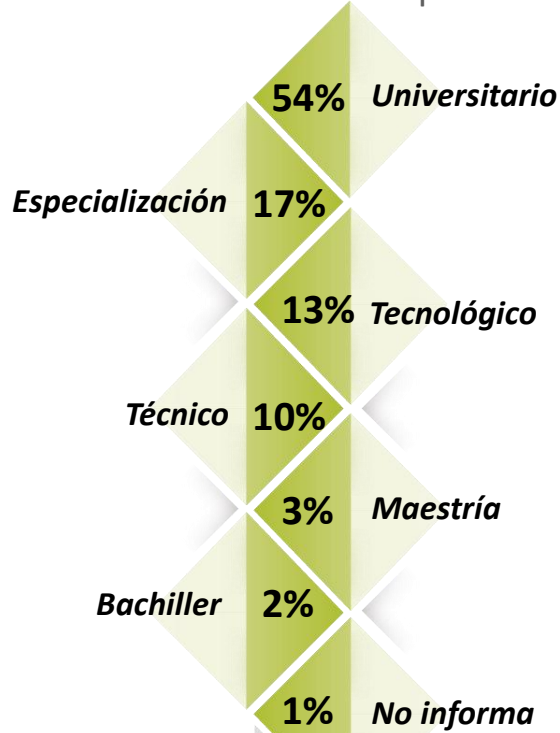

Base: Graduados Empleados -Empleo Principal	436
Base (Exp.000):	2471

105. En promedio, ¿cuántas horas a la semana le dedica a este empleo?



106. ¿Está interesado en trabajar horas adicionales?

Si: 23%



Base: Graduados Empleados - Empleo Principal	427
Base (Exp.000):	2430

Correspondencia de estudios vs Empleo actual/ Tiempo dedicado al trabajo (2)

Empleados

(b):Arauca (c):Barrancabermeja (d):Bogotá (e):Bucaramanga (f):Cali (h):Espinal (i):Ibagué (j):Medellín (k):Montería (n):Pereira (o): Popayán
(q): Santa Marta (r): Villavicencio

%

a/b/c/... r Diferencia significativa del 95% de confianza

	TOTAL	b	c	d	e	f	h	i	j	k	n	o	q	r
Base: Graduados Empleados -Empleo Principal	436	37	20	122	25	21	51	14	31	3	50	26	13	23
Base (Exp.000):	2471	99	53	1035	251	100	187	84	141	10	142	101	99	170

117. En su opinión, ¿Para el trabajo que está desempeñando actualmente, realmente qué nivel de estudios se requiere?

Universitario	54	49	65	52	76 ^{bdhij} _r	62	39	36	42	33	56	58	61	48
Especialización	17	16 ⁿ	15 ⁿ	23 ^{nr}	8	5	31 ^{efjnr}	36 ^{efjnr}	10	33	2	15 ⁿ	8	4
Tecnológico	13	8	10	10	12	19 ^h	4	7	23 ^{dh}	-	30 ^{bdho}	8	8	26 ^{dh}
Técnico	10	24 ^{den}	10	9	4	9	10	14	19	34	8	7	7	18
Maestría	3	-	-	3	-	-	4	-	6	-	-	4	8	-
Bachiller	2	3	-	3	-	5	-	-	-	-	4	4	-	4
No informa	1	-	-	-	-	-	8 ^d	-	-	-	-	4 ^d	8 ^d	-

105. En promedio, ¿cuántas horas a la semana le dedica a este empleo?

Promedio	46,3	42, ₁	43, ₈	46 ^{bj}	46, ₅ ^{bjo}	48, ₄ ^{bj}	55, ₄ ^{bcde} _{jno}	48 ^{bj}	40, ₇	38, ₃	48, ₄ ^{bjo}	42, ₈	42, ₇	47, ₂
----------	------	------------------	------------------	------------------	---------------------------------	--------------------------------	---	------------------	------------------	------------------	---------------------------------	------------------	------------------	------------------

BASE: Graduados Empleados -Empleo Principal	427	37	20	122	25	21	44	14	31	3	50	26	11	23
BASE (Exp.000):	2430	99	53	1035	251	100	162	84	141	10	142	101	83	170

106. ¿Está interesado en trabajar horas adicionales?

SI	23	38 ^{HINR}	20 ^I	26 ^{HIN}	32 ^{HIN}	14	7	-	23	100	10	31 ^{HIN}	27	13
NO	15	27 ^N	15	16 ^N	12	14	11	21	13	-	4	19 ^N	18	9
NA	62	35	65 ^B	58 ^B	56	72 ^B	82 ^{BDE} _O	79 ^B	64 ^B	-	86 ^{BDEJ} _{OQ}	46	55	78 ^{BO}



Actividad económica de la compañía - empleo actual ⁽¹⁾

Empleados

%

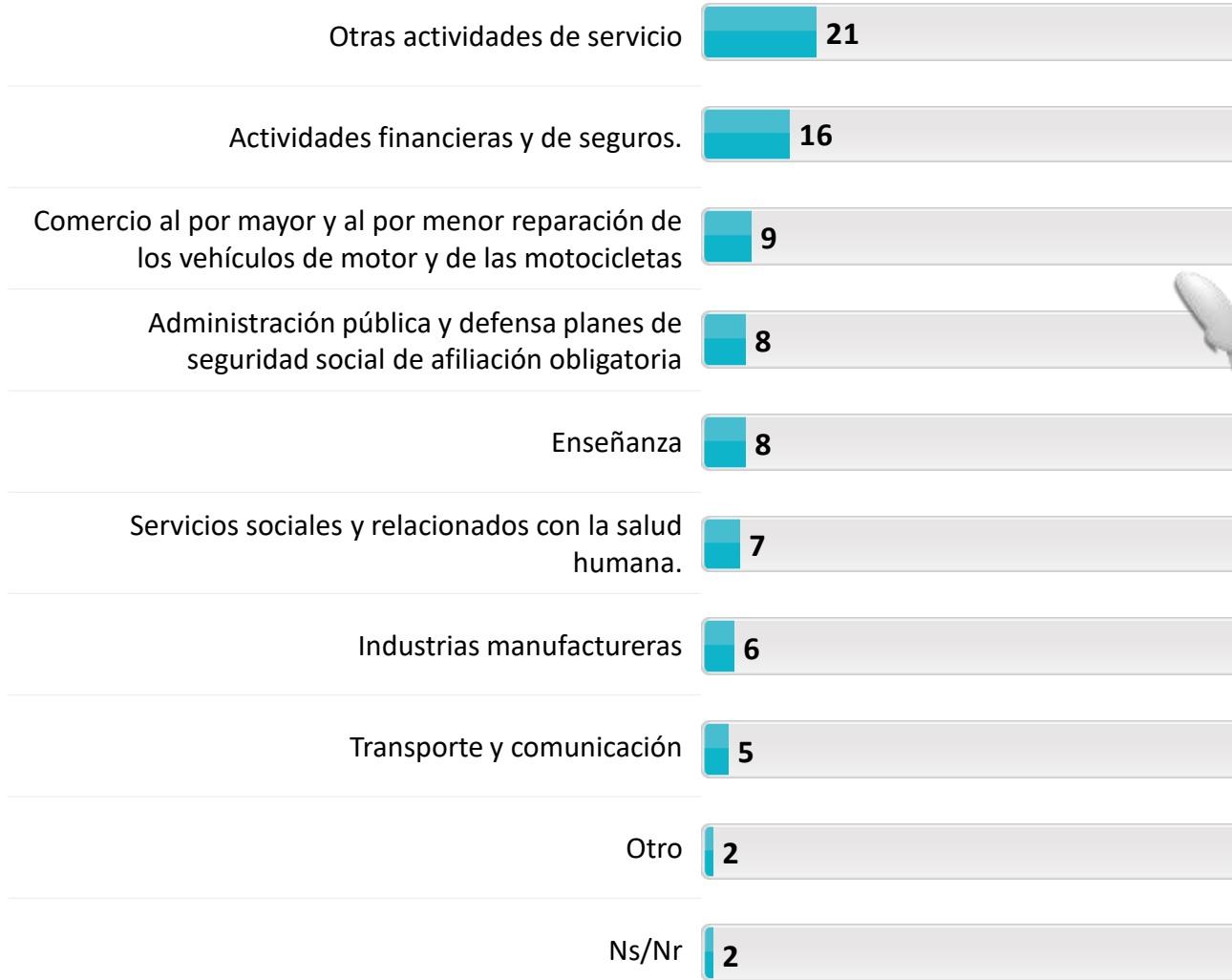

Base: Graduados Empleados -Empleo Principal	436
Base (Exp.000):	2471

107. La actividad Económica principal de la empresa en la que trabaja actualmente es _____

Actividad económica de la compañía - empleo actual (2)

Empleados

(b):Arauca (c):Barrancabermeja (d):Bogotá (e):Bucaramanga (f):Cali (h):Espinal (i):Ibagué (j):Medellín (k):Montería (n):Pereira (o): Popayán
(q): Santa Marta (r): Villavicencio

%

a/b/c/... r Diferencia significativa del 95% de confianza

	TOTAL	b	c	d	e	f	h	i	j	k	n	o	q	r
Base: Graduados Empleados -Empleo Principal	436	37	20	122	25	21	51	14	31	3	50	26	13	23
Base (Exp.000):	2471	99	53	1035	251	100	187	84	141	10	142	101	99	170
Otras actividades de servicio	21	16	20 <i>ei</i>	17	4	19	25 <i>ei</i>	-	55 <i>bcde fhior</i>	33	54 <i>bcde fhioq r</i>	8	23	22
Actividades financieras y de seguros	16	11	15	20 <i>h</i>	24 <i>h</i>	10	4	7	13	-	18 <i>h</i>	27 <i>h</i>	8	13
Comercio al por mayor y al por menor reparación de los vehículos de motor y de las motocicletas	9	-	-	11 <i>n</i>	12	19 <i>bhjn</i>	4	15 <i>n</i>	-	-	-	19 <i>bhjn</i>	8	9
Administración pública y defensa planes de seguridad social de afiliación obligatoria	8	11 <i>j</i>	5	4	16 <i>d</i>	-	39 <i>bcde fjino qr</i>	7	-	-	2	4	8	9
Enseñanza	8	13	5	8	4	-	4	22 <i>f</i>	16	-	8	11	15	4
Servicios sociales y relacionados con la salud humana.	7	13 <i>hjn</i>	-	8	12	19 <i>hjn</i>	2	-	-	33	2	4	8	-
Industrias manufactureras	6	3	10 <i>n</i>	6	4	9	4	7	10	-	-	4	7	9
Transporte y comunicación	5	3	5	4	4	5	4	7	-	34	4	-	15	9
Otro	2	-	-	3	4	-	-	-	-	-	-	11 <i>hjn</i>	-	-
Ns/Nr	2	-	-	2	-	-	6	-	-	-	-	4	8	-

107. La actividad Económica principal de la empresa en la que trabaja actualmente es _____

Ámbito empresarial – empleo actual ⁽¹⁾

Empleados

%

108. ¿Cuál es el ámbito de las actividades de la empresa donde labora?

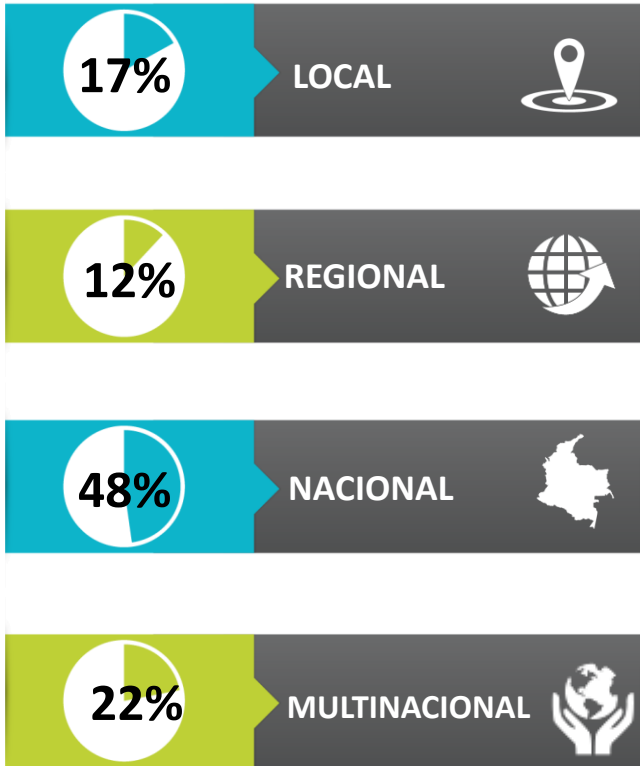

No informa 1%

109. ¿El sector de la empresa?

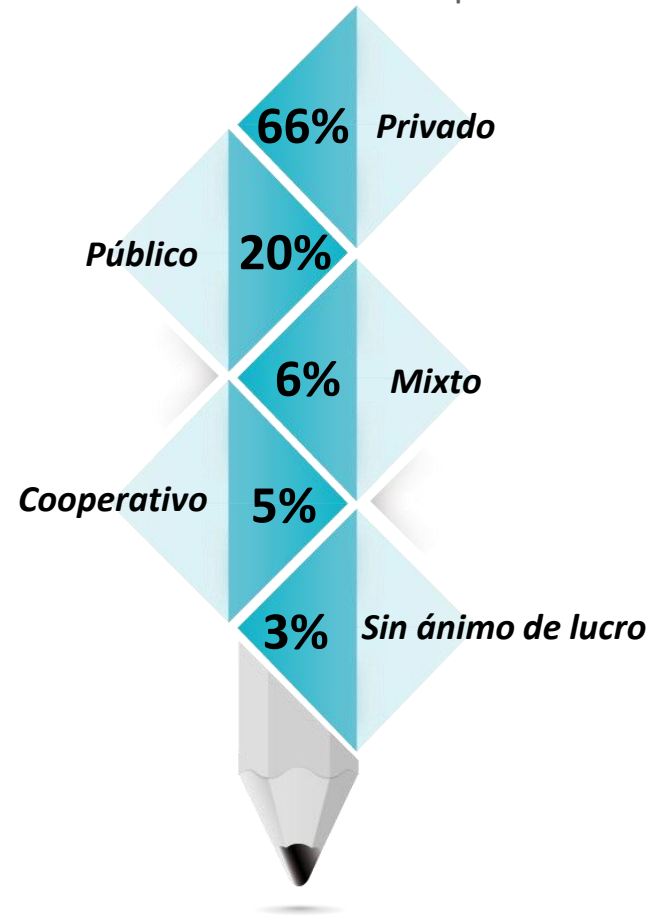

Base: Graduados Empleados -Empleo Principal	436
Base (Exp.000):	2471



%

(b):Arauca (c):Barrancabermeja (d):Bogotá (e):Bucaramanga (f):Cali (h):Espinal (i):Ibagué (j):Medellín (k):Montería (n):Pereira (o): Popayán (q): Santa Marta (r): Villavicencio

a/b/c/... r Diferencia significativa del 95% de confianza

	TOTAL	b	c	d	e	f	h	i	j	k	n	o	q	r
Base: Graduados Empleados -Empleo Principal	436	37	20	122	25	21	51	14	31	3	50	26	13	23
Base (Exp.000):	2471	99	53	1035	251	100	187	84	141	10	142	101	99	170

108. ¿Cuál es el ámbito de las actividades de la empresa donde labora?

Local	17	30 <i>d</i>	20	11	12	14	15	29	19	-	16	27 <i>d</i>	38 <i>d</i>	39 <i>dehn</i>
Regional	12	35 <i>cdfhj oq</i>	10	3	24 <i>d</i>	5	8	14	10	33	32 <i>dfhjo</i>	8	8	26 <i>d</i>
Nacional	48	27	50 <i>r</i>	48 <i>br</i>	56 <i>br</i>	62 <i>br</i>	65 <i>bdno r</i>	57 <i>r</i>	61 <i>br</i>	67	44	34	46	22
Multinacional	22	8	20 <i>iq</i>	38 <i>behij nqr</i>	8	19	12	-	10	-	8	27 <i>inq</i>	-	13
No informa	1	-	-	-	-	-	-	-	-	-	-	4 <i>d</i>	8 <i>d</i>	-

109. ¿El sector de la empresa?

Privado	66	35	35	74 <i>bch</i>	84 <i>bchr</i>	81 <i>bch</i>	25	57 <i>h</i>	61 <i>bh</i>	33	80 <i>bch</i>	69 <i>bch</i>	61 <i>h</i>	57 <i>h</i>
Público	20	57 <i>cdefi jnoq r</i>	25	11	12	14	67 <i>cdefi jnoq r</i>	22	13	34	16	15	8	31 <i>d</i>
Mixto	6	3	20 <i>beijn</i>	7	4	5	6	-	-	-	2	4	15	4
Cooperativo	5	5	15 <i>efhn o</i>	5	-	-	2	14 <i>e</i>	16 <i>dehn o</i>	33	2	-	8	4
Sin ánimo de lucro	3	-	5	3	-	-	-	7	10 <i>h</i>	-	-	8	-	4

Relacionamiento Universidad – Empresa

Empleados

%

118. ¿Existen vínculos entre la institución donde estudió y la organización donde labora?

Si: 11%



Base: Graduados Empleados -Empleo Principal	436
Base (Exp.000):	2471

(b):Arauca (c):Barrancabermeja (d):Bogotá (e):Bucaramanga (f):Cali (h):Espinal (i):Ibagué (j):Medellín (k):Montería (n):Pereira (o): Popayán (q): Santa Marta (r): Villavicencio

a/b/c/... r Diferencia significativa del 95% de confianza

	TOTAL	b	c	d	e	f	h	i	j	k	n	o	q	r
Base: Graduados Empleados -Empleo Principal	436	37	20	122	25	21	51	14	31	3	50	26	13	23
Base (Exp.000):	2471	99	53	1035	251	100	187	84	141	10	142	101	99	170

118. ¿Existen vínculos entre la institución donde estudió y la organización donde labora?

SI	11	32 ^{defn or}	10	6	4	10	29 ^{deno r}	29 ^{der}	16 ^d	34	10	8	16	4
NO	88	68	90	94 ^{bhijq}	96 ^{bhiq}	90 ^b	71	71	84	33	90 ^{bh}	92 ^{bh}	69	96 ^{bhiq}
NS/NR	1	-	-	-	-	-	-	-	-	33	-	-	15 ^{dehn}	-



Desarrollo profesional – empleo actual ⁽¹⁾

Empleados

% 100. Hasta ¿qué punto su actual situación laboral coincide con las expectativas que tenía cuando empezó sus estudios?

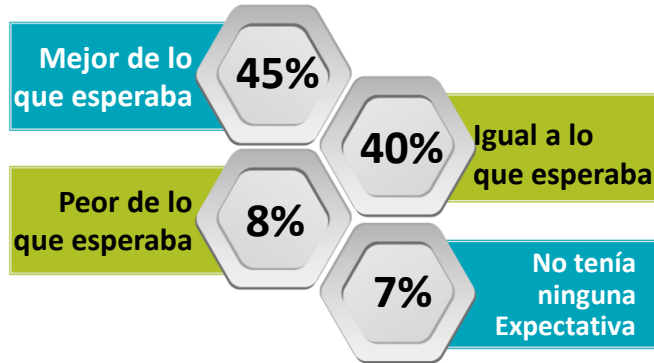

101. ¿Su empleo actual satisface sus expectativas...?

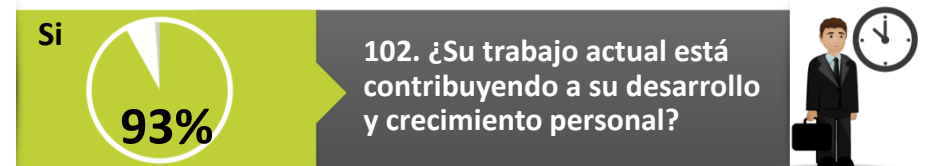
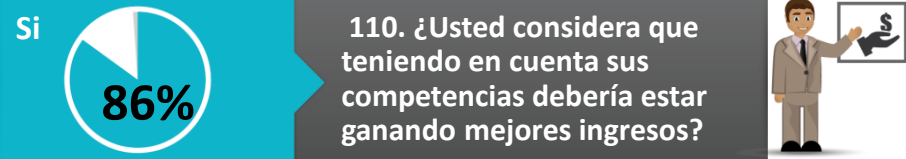
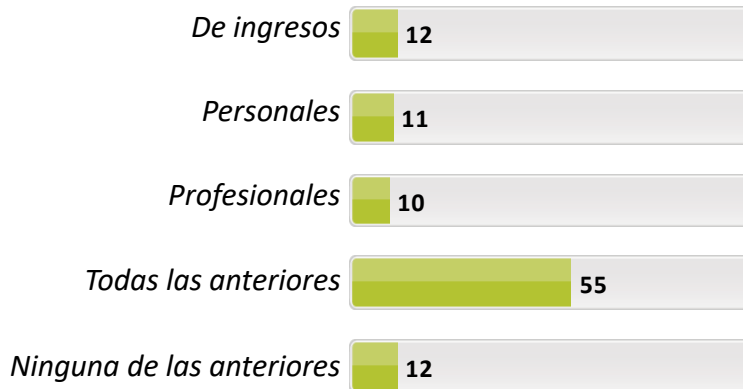

Base: Graduados Empleados -Empleo Principal	436
Base (Exp.000):	2471



Desarrollo profesional – empleo actual (2)

Empleados

(b):Arauca (c):Barrancabermeja (d):Bogotá (e):Bucaramanga (f):Cali (h):Espinal (i):Ibagué (j):Medellín (k):Montería (n):Pereira (o): Popayán
(q): Santa Marta (r): Villavicencio

a/b/c/... r Diferencia significativa del 95% de confianza

%

	TOTAL	b	c	d	e	f	h	i	j	k	n	o	q	r
Base: Graduados Empleados -Empleo Principal	436	37	20	122	25	21	51	14	31	3	50	26	13	23
Base (Exp.000):	2471	99	53	1035	251	100	187	84	141	10	142	101	99	170

100. Teniendo en cuenta todos los aspectos, hasta ¿qué punto su actual situación laboral coincide con las expectativas que tenía cuando empezó sus estudios?

Mejor de lo que esperaba	45	57 <i>qr</i>	45	51	40	48	57 <i>qr</i>	29	42	67	42	38	23	30
Igual a lo que esperaba	40	30	35	34	44	38	39	64 <i>bd</i>	42	-	36	46	69 <i>bdn</i>	48
Peor de lo que esperaba	8	8	10	8	4	5	4	7	10	-	14	4	8	13
No tenía ninguna expectativa	7	5	10 <i>h</i>	7	12	9 <i>h</i>	-	-	6	33	8 <i>h</i>	8	-	9

101. ¿Su empleo actual satisface sus expectativas

De ingresos	12	16 <i>o</i>	15 <i>o</i>	9	12	10	27 <i>djoq</i>	14	3	33	40 <i>bdefjoq r</i>	-	-	13
Personales	11	24 <i>deho</i>	15 <i>o</i>	5	4	14	6	36 <i>deho</i>	19 <i>do</i>	-	14 <i>do</i>	-	31 <i>deho</i>	22 <i>do</i>
Profesionales	10	19 <i>e</i>	10 <i>e</i>	11	-	9	8	22 <i>e</i>	10	34	10 <i>e</i>	19 <i>e</i>	15 <i>e</i>	4
Todas las anteriores	55	33	55 <i>i</i>	62 <i>binr</i>	72 <i>binr</i>	57 <i>in</i>	57 <i>bin</i>	14	52 <i>i</i>	33	30	62 <i>bin</i>	39	39
Ninguna de las anteriores	12	8	5	13 <i>h</i>	12	10	2	14	16 <i>h</i>	-	6	15 <i>h</i>	15	22 <i>h</i>

102. ¿Su trabajo actual está contribuyendo a su desarrollo y crecimiento personal?

SI	93	89	95	91	96	90	96	93	90	10 0	96	96	92	10 0 <i>b</i>
NO	7	11 <i>r</i>	5	9	4	10	4	7	10	-	4	4	-	-

110. ¿Usted considera que teniendo en cuenta sus competencias debería estar ganando mejores ingresos?

SI	86	78	90	85 <i>i</i>	96 <i>biq</i>	86	88 <i>i</i>	64	84	67	88	88	69	91 <i>i</i>
NO	14	22 <i>e</i>	10	15	4	14	12	36 <i>deho r</i>	16	33	12	8	23	9



Ingresos, distribución y expectativas salariales (1)

Empleados

%

103. ¿Cuál fue su ingreso laboral en el mes pasado?

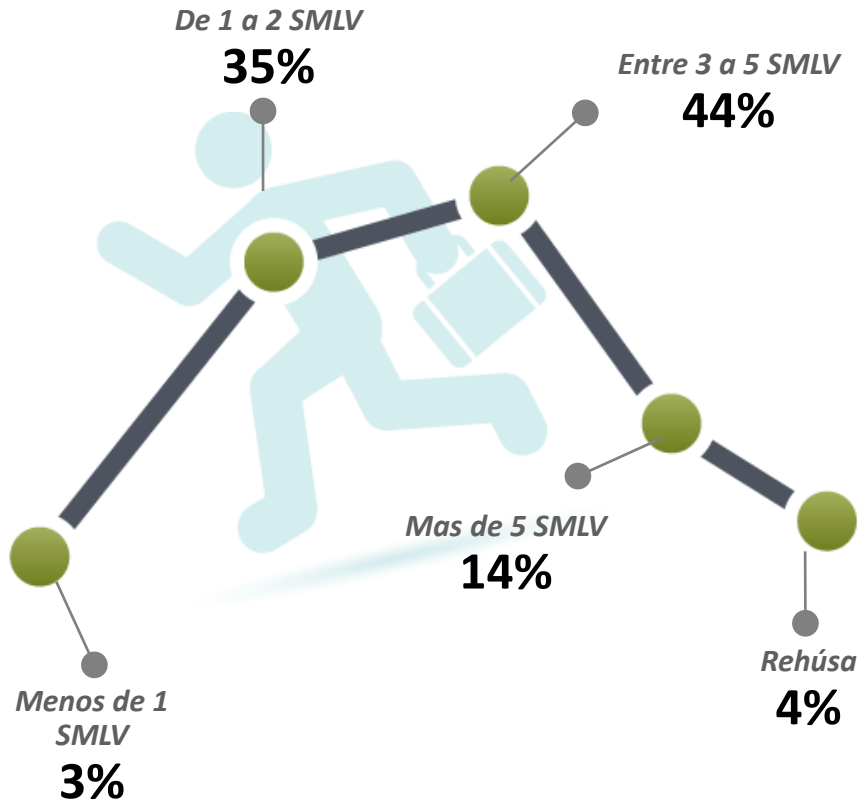

104. ¿En cuál de las siguientes opciones invierte la mayor parte de sus ingresos?

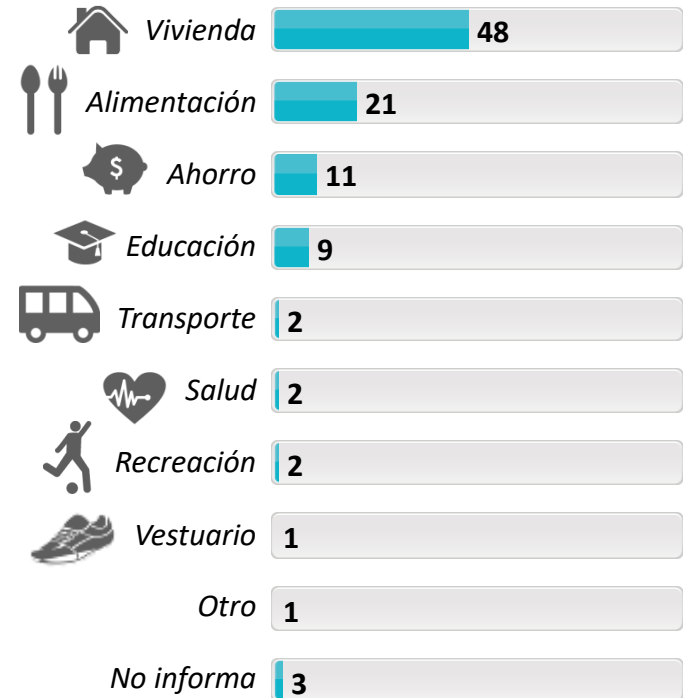

Base: Graduados Empleados -Empleo Principal 436
 Base (Exp.000): 2471

(b):Arauca (c):Barrancabermeja (d):Bogotá (e):Bucaramanga (f):Cali (h):Espinal (i):Ibagué (j):Medellín (k):Montería (n):Pereira (o): Popayán
(q): Santa Marta (r): Villavicencio

a/b/c/... r Diferencia significativa del 95% de confianza

%

	TOTAL	b	c	d	e	f	h	i	j	k	n	o	q	r
Base: Graduados Empleados -Empleo Principal	436	37	20	122	25	21	51	14	31	3	50	26	13	23
Base (Exp.000):	2471	99	53	1035	251	100	187	84	141	10	142	101	99	170

103. ¿Cuál fue su ingreso laboral en el mes pasado?

Menos de un 1 SMLV	3	8 <i>d</i>	-	-	4 <i>d</i>	-	2 <i>d</i>	14 <i>d</i>	10 <i>d</i>	-	12 <i>dhr</i>	-	-	-
De 1 a 2 SMLV	35	46 <i>dh</i>	25	28	40	38	25	36	52 <i>dh</i>	67	48 <i>dh</i>	38	46	48
Entre 3 a 5 SMLV	44	38	15	52 <i>chjn</i>	52 <i>cjn</i>	62 <i>chjn</i>	31	43	22	33	20	42 <i>n</i>	31	48 <i>cn</i>
Más de 5 SMLV	14	8 <i>e</i>	60 <i>bdef hijno qr</i>	18 <i>ef</i>	-	-	24 <i>efr</i>	7	13 <i>e</i>	-	20 <i>ef</i>	12 <i>e</i>	8	4
Rehúsa	4	-	-	2	4	-	18 <i>bdfn r</i>	-	3	-	-	8	15 <i>dn</i>	-

104. ¿En cuál de las siguientes opciones invierte la mayor parte de sus ingresos?

Vivienda	48	32	50	52 <i>b</i>	44	47	37	50	42	-	92 <i>bcdefhij oqr</i>	46	23	39
Alimentación	21	41 <i>den</i>	20 <i>e</i>	16	4	33 <i>en</i>	31 <i>den</i>	29 <i>en</i>	22 <i>en</i>	34	6	19	38 <i>en</i>	35 <i>den</i>
Ahorro	11	13 <i>n</i>	5	9 <i>n</i>	28 <i>din</i>	5	10 <i>n</i>	-	13 <i>n</i>	33	-	11 <i>n</i>	8	22 <i>n</i>
Educación	9	5	5	12 <i>n</i>	16 <i>n</i>	5	10 <i>n</i>	-	10	-	-	12 <i>n</i>	8	-
Transporte	2	3	-	1	4	-	-	14 <i>dh</i>	10 <i>dh</i>	-	2	-	-	4
Salud	2	-	-	2	-	5	4	7	-	-	-	-	-	-
Recreación	2	3	10 <i>dejn r</i>	2	-	5	2	-	-	-	-	4	-	-
Vestuario	1	3 <i>d</i>	10 <i>djnr</i>	-	4 <i>d</i>	-	4 <i>d</i>	-	-	33	-	-	8 <i>d</i>	-
Otro	1	-	-	2	-	-	-	-	-	-	-	-	-	-
No informa	3	-	-	4	-	-	2	-	3	-	-	8	15 <i>en</i>	-



Empleo complementario (1)

Empleados

111. ¿Tiene otro empleo complementario al actual (principal) a fin de mejorar sus ingresos?

Si: 13%



Base: Graduados Empleados -Empleo Principal	436
Base (Exp.000):	2471

112. Esta actividad complementaria la realiza...

A través de trabajo extra con otra organización

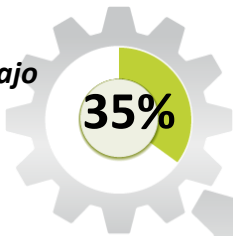

A través de actividad económica por cuenta propia

No informa 1%

Base: Los Que Tienen Otro Empleo Complementario Al Actual	53
Base (Exp.000):	305

113. ¿Cuál de las siguientes formas de trabajo realiza en las actividades que desempeña en su empleo complementario?

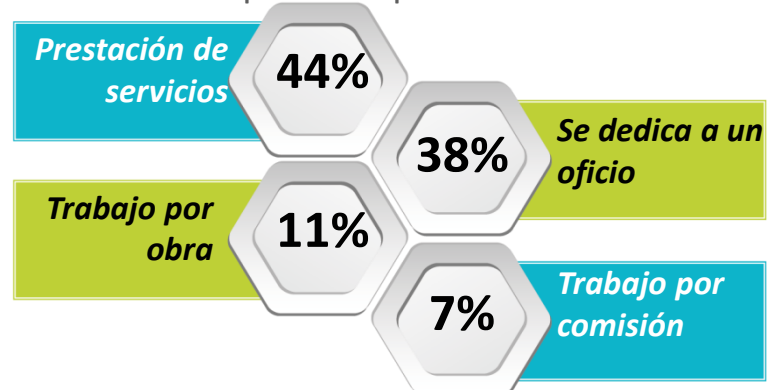

Base: Los Que Tienen Otro Empleo Complementario Al Actual	53
Base (Exp.000):	305

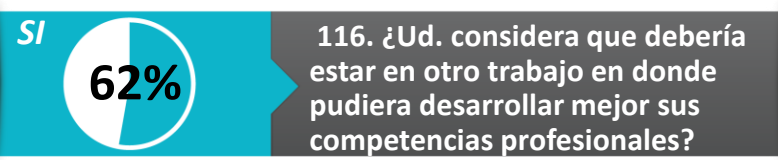
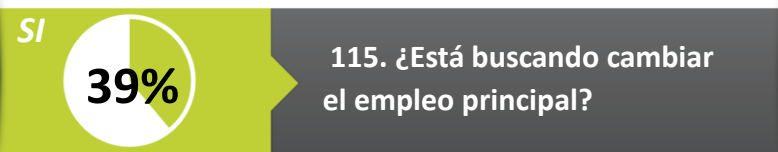
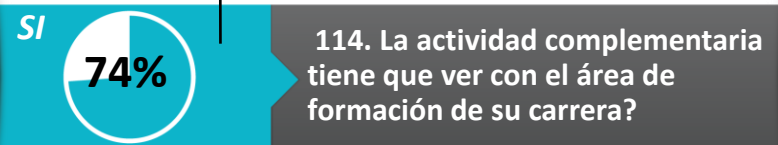

Base: Graduados Empleados -Empleo Principal	436
Base (Exp.000):	2471



(b):Arauca (c):Barrancabermeja (d):Bogotá (e):Bucaramanga (f):Cali (h):Espinal (i):Ibagué (j):Medellín (k):Montería (n):Pereira (o): Popayán
(q): Santa Marta (r): Villavicencio

%

a/b/c/... r Diferencia significativa del 95% de confianza

	TOTAL	b	c	d	e	f	h	i	j	k	n	o	q	r
Base: Graduados Empleados -Empleo Principal	436	37	20	122	25	21	51	14	31	3	50	26	13	23
Base (Exp.000):	2471	99	53	1035	251	100	187	84	141	10	142	101	99	170

111. ¿Tiene otro empleo complementario al actual (principal)

SI	13	16 <i>fn</i>	30 <i>efn</i>	15 <i>n</i>	8	-	14 <i>n</i>	14 <i>n</i>	10	-	-	19 <i>fn</i>	8	13 <i>n</i>
NO	87	84	70	85	92 <i>c</i>	100 <i>bco</i>	86	86	90	100	100 <i>bcdhioq r</i>	81	84	87

Base: Los Que Tienen Otro Empleo Complementario Al Actual	53	6	6	18	2	-	7	2	3	-	-	5	1	3
Base (Exp.000):	305	16	16	153	20	-	26	12	14	-	-	19	8	22

112. Esta actividad complementaria la realiza

A través de trabajo extra con otra organización	35	17	67	33	100	-	14	50	-	-	-	20	100	-
A través de actividad económica por cuenta propia	64	83	33	67	-	-	86	50	67	-	-	80	-	100
No informa	1	-	-	-	-	-	-	-	33	-	-	-	-	-

113. ¿Cuál de las siguientes formas de trabajo realiza en las actividades que desempeña en su empleo complementario:

Prestación de servicios	44	50	50	39	100	-	29	100	33	-	-	40	100	-
Se dedica a un oficio	38	50	17	44	-	-	14	-	67	-	-	20	-	100
Trabajo por obra	11	-	33	11	-	-	43	-	-	-	-	-	-	-
Trabajo por comisión	7	-	-	6	-	-	14	-	-	-	-	40	-	-

(b):Arauca (c):Barrancabermeja (d):Bogotá (e):Bucaramanga (f):Cali (h):Espinal (i):Ibagué (j):Medellín (k):Montería (n):Pereira (o): Popayán
(q): Santa Marta (r): Villavicencio

%

a/b/c/... r Diferencia significativa del 95% de confianza

	TOTAL	b	c	d	e	f	h	i	j	k	n	o	q	r
Base: Los Que Tienen Otro Empleo Complementario Al Actual	53	6	6	18	2	-	7	2	3	-	-	5	1	3
Base (Exp.000):	305	16	16	153	20	-	26	12	14	-	-	19	8	22

114. La actividad complementaria tiene que ver con el área de formación de su carrera?

SI	74	83	100	67	100	-	86	100	100	-	-	60	100	33
NO	26	17	-	33	-	-	14	-	-	-	-	40	-	67

Base: Graduados Empleados -Empleo Principal	436	37	20	122	25	21	51	14	31	3	50	26	13	23
Base (Exp.000):	2471	99	53	1035	251	100	187	84	141	10	142	101	99	170

115. ¿Está buscando cambiar el empleo principal?

SI	39	49 <i>hin</i>	40	39	56 <i>hin</i>	38	27	14	42	67	26	38	54 <i>i</i>	39
NO	61	51	60	61	44	62	73 <i>beq</i>	86 <i>beq</i>	58	33	74 <i>beq</i>	62	38	61

116. ¿Ud. considera que debería estar en otro trabajo en donde pudiera desarrollar mejor sus competencias profesionales?

SI	62	65	60	57	80 <i>dhiq</i>	57	47	43	61	67	86 <i>bcdfhijq</i>	81 <i>dhiq</i>	46	65
NO	38	35 <i>n</i>	40 <i>n</i>	43 <i>eno</i>	20	43 <i>n</i>	53 <i>eno</i>	57 <i>eno</i>	39 <i>n</i>	33	14	19	46 <i>n</i>	35

Tiempo para consecución de empleo (1)

Trabajador independiente

%

68. ¿Al cuánto tiempo después de graduarse comenzó a trabajar como independiente?

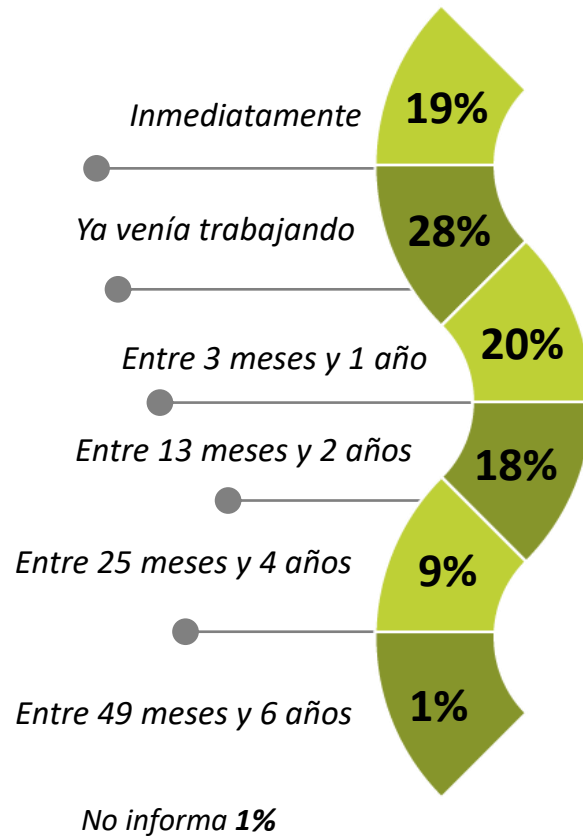

86. ¿Cuánto tiempo después de graduarse se demoró para conseguir su primer empleo con correspondencia a su área de formación?

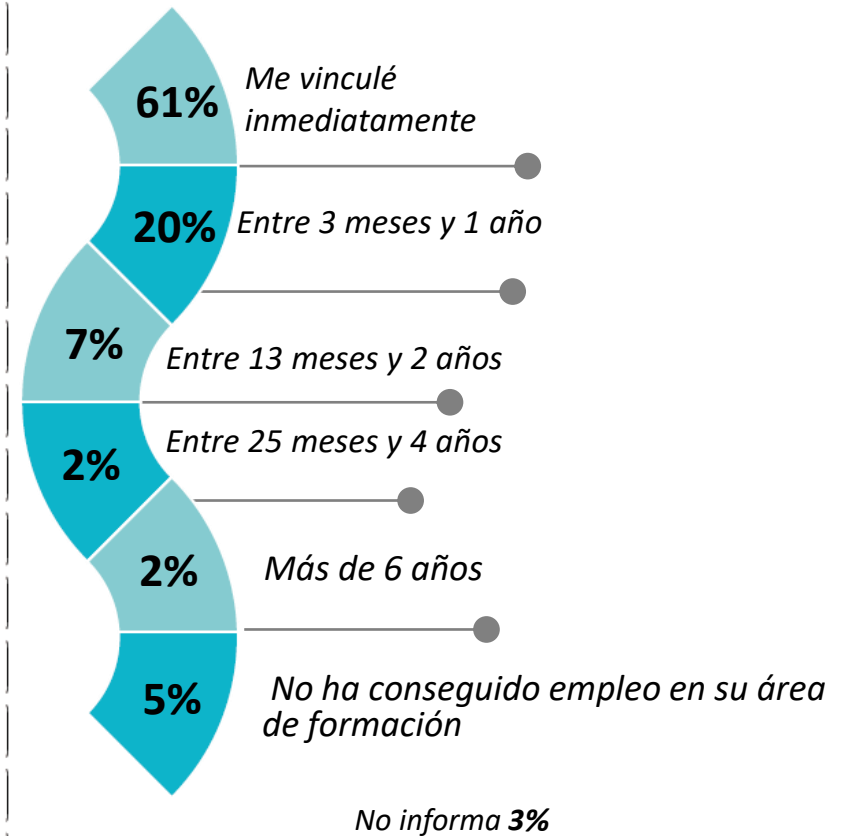

Base: Graduados Que Trabajan Por Cuenta Propia / Trabajo Independiente	72
Base (Exp.000):	416



Tiempo para consecución de empleo (2)

Trabajador independiente

(b):Arauca (c):Barrancabermeja (d):Bogotá (e):Bucaramanga (f):Cali (h):Espinal (i):Ibagué (j):Medellín (k):Montería (n):Pereira (o): Popayán
(q): Santa Marta (r): Villavicencio

%

a/b/c/... r Diferencia significativa del 95% de confianza

	TOTAL	b	c	d	e	h	i	j	n	o	q	r
<i>Base: Graduados Que Trabajan Por Cuenta Propia / Trabajo Independiente</i>	72	5	5	19	7	9	3	4	6	9	1	4
<i>Base (Exp.000):</i>	416	13	13	161	70	33	18	18	17	35	8	30

68. ¿Al cuánto tiempo después de graduarse comenzó a trabajar como independiente?

Inmediatamente	19	20	20	16	14	22	-	50	50	23	100	-
Ya venía trabajando	28	60	-	32	29	11	67	-	33	22	-	25
Entre 3 meses y 1 año	20	-	-	21	-	67	33	50	17	11	-	25
Entre 13 meses y 2 años	18	-	40	10	57	-	-	-	-	11	-	25
Entre 25 meses y 4 años	9	-	40	16	-	-	-	-	-	22	-	-
Entre 49 meses y 6 años	1	-	-	-	-	-	-	-	-	11	-	-
Más de 6 años	4	-	-	5	-	-	-	-	-	-	-	25
No informa	1	20	-	-	-	-	-	-	-	-	-	-

86. ¿Cuánto tiempo después de graduarse se demoró para conseguir su primer empleo con correspondencia a su área de formación?

Me vinculé inmediatamente	61	40	80	68	57	67	67	100	33	45	100	25
Entre 3 meses y 1 año	20	-	20	16	15	33	33	-	33	22	-	50
Entre 13 meses y 2 años	7	20	-	11	14	-	-	-	-	-	-	-
Entre 25 meses y 4 años	2	-	-	-	-	-	-	-	17	11	-	-
Más de 6 años	2	-	-	5	-	-	-	-	-	-	-	-
No ha conseguido empleo en su área de formación	5	-	-	-	14	-	-	-	-	11	-	25
No informa	3	40	-	-	-	-	-	-	17	11	-	-

Cargo desempeñado en el primer empleo ⁽¹⁾

Trabajador independiente

%

Base: Graduados Que Trabajan Por Cuenta Propia / Trabajo Independiente	72
Base (Exp.000):	416

Auxiliar 13

Profesional 10

Administrador 9

Asesor 9

Coordinador 8

Asistente 6

Jefe de área 6

Técnico 4

Docente 3

No responde 6



%

(b):Arauca (c):Barrancabermeja (d):Bogotá (e):Bucaramanga (f):Cali (h):Espinal (i):Ibagué (j):Medellín (k):Montería (n):Pereira (o): Popayán (q): Santa Marta (r): Villavicencio

a/b/c/... r Diferencia significativa del 95% de confianza

	TOTAL	b	c	d	e	h	i	j	k	n	o	q	r
Base: Graduados Que Trabajan Por Cuenta Propia / Trabajo Independiente	72	5	5	19	7	9	3	4	-	6	9	1	4
BASE (Exp.000):	416	13	13	161	70	33	18	18	-	17	35	8	30

67. Indique el cargo que tuvo en su primer empleo: ajustar en categorías

Auxiliar	13	-	-	21	14	22	-	-	-	17	-	-	-
Profesional	10	-	-	27	-	-	-	-	-	-	-	-	-
Administrador	9	-	20	16	-	-	-	-	-	-	34	-	-
Asesor	9	-	-	5	14	11	-	-	-	33	11	100	-
Coordinador	8	-	20	5	15	11	-	-	-	-	22	-	-
Asistente	6	20	20	-	14	11	-	-	-	16	11	-	-
Jefe de área	6	-	-	6	-	11	-	-	-	-	11	-	25
Técnico	4	-	-	5	-	23	-	-	-	-	-	-	-
Docente	3	-	20	-	-	-	-	-	-	-	11	-	25
Empleado de oficina	3	-	-	-	-	-	-	75	-	-	-	-	-
Ejecutivo	3	20	-	5	-	-	-	-	-	-	-	-	-
Gerente	3	20	-	-	-	11	-	25	-	-	-	-	-
Mensajero	2	-	-	-	14	-	-	-	-	-	-	-	-
Operario	2	-	-	-	14	-	-	-	-	-	-	-	-
Director	2	-	-	-	15	-	-	-	-	-	-	-	-
Vendedor	2	-	-	5	-	-	-	-	-	-	-	-	-
Consultor	2	-	-	5	-	-	-	-	-	-	-	-	-
Supervisor	2	-	-	-	-	-	-	-	-	-	-	-	25
Secretaría	1	-	-	-	-	-	-	-	-	17	-	-	-
Militar /policía	1	-	-	-	-	-	-	-	-	17	-	-	-
Dependiente judicial	1	-	20	-	-	-	-	-	-	-	-	-	-
No responde	6	40	-	-	-	-	100	-	-	-	-	-	-
Ninguno	2	-	-	-	-	-	-	-	-	-	-	-	25

67. Indique el cargo que tuvo en su primer empleo

Razones para trabajar como independiente ⁽¹⁾

Trabajador independiente

%

69. Indique 2 de los motivos que lo llevaron a trabajar como independiente

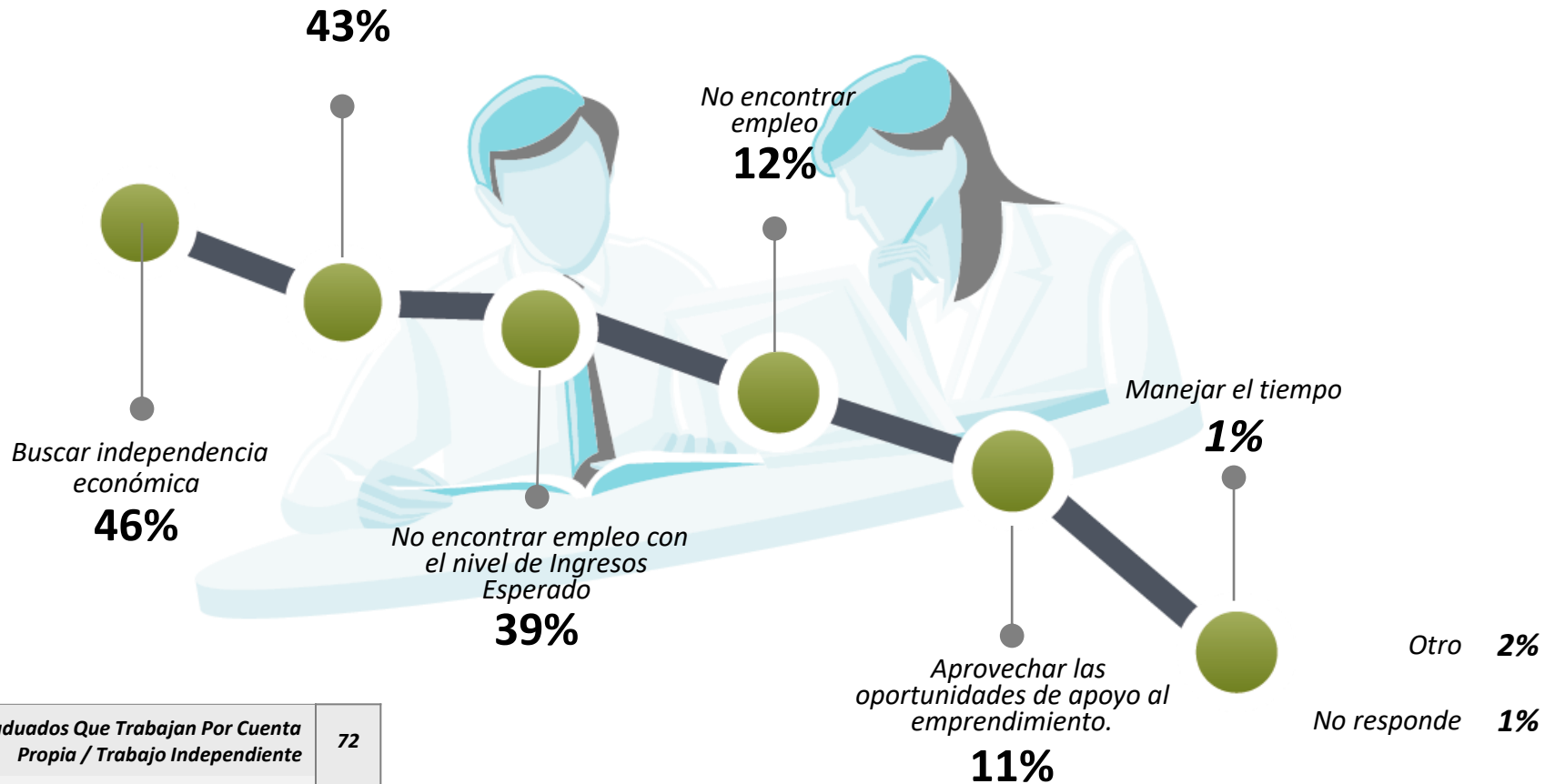

Base: Graduados Que Trabajan Por Cuenta Propia / Trabajo Independiente	72
Base (Exp.000):	416



%

(b):Arauca (c):Barrancabermeja (d):Bogotá (e):Bucaramanga (f):Cali (h):Espinal (i):Ibagué (j):Medellín (k):Montería (n):Pereira (o): Popayán (q): Santa Marta (r): Villavicencio

a/b/c/... r Diferencia significativa del 95% de confianza

	TOTAL	b	c	d	e	h	i	j	n	o	q	r
<i>Base: Graduados Que Trabajan Por Cuenta Propia / Trabajo Independiente</i>	72	5	5	19	7	9	3	4	6	9	1	4
<i>Base (Exp.000):</i>	416	13	13	161	70	33	18	18	17	35	8	30
69. Indique 2 de los motivos que lo llevaron a trabajar como independiente												
Buscar independencia económica	46	40	20	42	43	33	100	75	83	44	100	25
Mayores oportunidades para desarrollar las competencias adquiridas durante la carrera	43	20	60	42	43	44	-	75	17	44	-	75
No encontrar empleo con el nivel de Ingresos Esperado	39	-	80	37	71	22	33	-	33	22	-	50
No encontrar empleo	12	40	20	16	-	22	-	-	-	22	-	-
Aprovechar las oportunidades de apoyo al emprendimiento.	11	-	-	16	-	22	-	-	33	-	-	25
Manejar el tiempo	1	-	-	-	-	-	-	-	-	11	-	-
Otro	2	-	-	5	-	-	-	-	-	-	-	-
No responde	1	20	-	-	-	-	-	-	-	-	-	-

Panorama laboral (1)

Trabajador independiente

77. ¿Cuánto tiempo lleva trabajando como trabajador independiente?

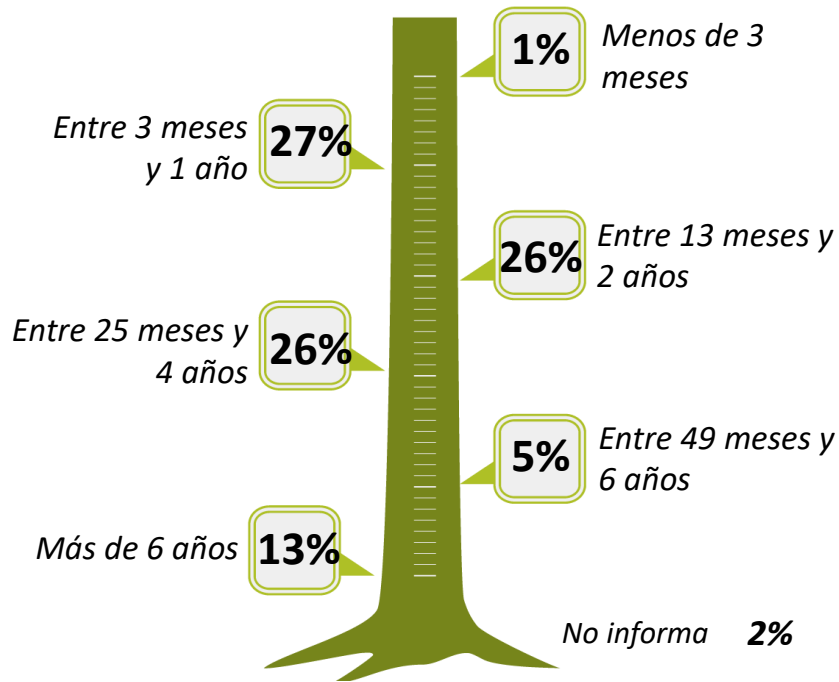

76. En promedio, ¿cuántas horas a la semana le dedica a este empleo?



71. ¿Bajo qué modalidad de trabajo desempeña las actividades que desempeña por cuenta propia /independiente?

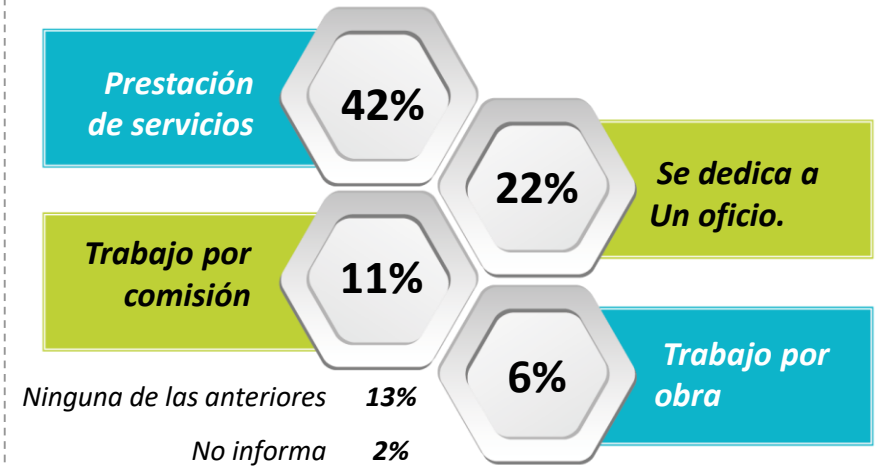

79. Su actividad económica principal como Independiente es

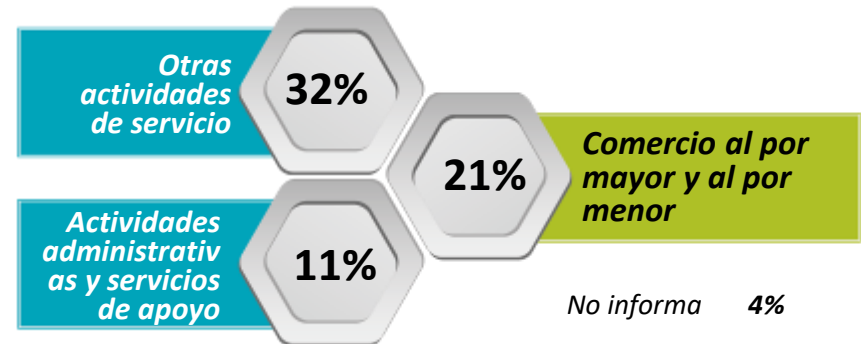

Base: Graduados Que Trabajan Por Cuenta Propia / Trabajo Independiente

72

Base (Exp.000):

416

(b):Arauca (c):Barrancabermeja (d):Bogotá (e):Bucaramanga (f):Cali (h):Espinal (i):Ibagué (j):Medellín (k):Montería (n):Pereira (o): Popayán
(q): Santa Marta (r): Villavicencio

%

a/b/c/... r Diferencia significativa del 95% de confianza

	TOTAL	b	c	d	e	h	i	j	n	o	q	r
<i>Base: Graduados Que Trabajan Por Cuenta Propia / Trabajo Independiente</i>	72	5	5	19	7	9	3	4	6	9	1	4
<i>Base (Exp.000):</i>	416	13	13	161	70	33	18	18	17	35	8	30
77. ¿Cuánto tiempo lleva trabajando como trabajador independiente?												
Menos de 3 meses	1	-	-	-	-	-	-	-	-	11	-	-
Entre 3 meses y 1 año	27	-	20	32	28	33	-	-	-	34	100	25
Entre 13 meses y 2 años	26	20	20	21	29	56	34	-	34	11	-	50
Entre 25 meses y 4 años	26	40	60	32	29	11	-	25	33	33	-	-
Entre 49 meses y 6 años	5	-	-	10	-	-	33	-	-	-	-	-
Más de 6 años	13	20	-	5	14	-	33	75	33	-	-	25
No informa	2	20	-	-	-	-	-	-	-	11	-	-

76. En promedio, ¿cuántas horas a la semana le dedica a este empleo?

Promedio	38,3	43,3	37	42,3	38	35,6	36,7	41	47,3	27,8	20	29,5
----------	------	------	----	------	----	------	------	----	------	------	----	------

71. ¿Bajo qué modalidad de trabajo desempeña las actividades que desempeña por cuenta propia /independiente?

Prestación de servicios	42	20	80	68	15	56	-	50	33	22	-	-
Se dedica a un oficio	22	-	-	11	57	11	-	-	-	45	-	50
Trabajo por comisión.	11	-	20	5	14	-	33	25	-	22	-	25
Trabajo por obra	6	-	-	11	-	11	-	-	17	-	-	-
Venta por catálogo	4	-	-	-	-	-	-	-	-	-	100	25
Ninguna de las anteriores	13	40	-	5	14	22	67	25	50	-	-	-
No informa	2	40	-	-	-	-	-	-	-	11	-	-

(b):Arauca (c):Barrancabermeja (d):Bogotá (e):Bucaramanga (f):Cali (h):Espinal (i):Ibagué (j):Medellín (k):Montería (n):Pereira (o): Popayán
(q): Santa Marta (r): Villavicencio

%

a/b/c/... r Diferencia significativa del 95% de confianza

	TOTAL	b	c	d	e	h	i	j	n	o	q	r
<i>Base: Graduados Que Trabajan Por Cuenta Propia / Trabajo Independiente</i>	72	5	5	19	7	9	3	4	6	9	1	4
<i>Base (Exp.000):</i>	416	13	13	161	70	33	18	18	17	35	8	30

79. Su Actividad Económica principal como Independiente es

Otras actividades de servicio	32	40	-	37	57	33	-	-	50	23	-	-
Comercio al por mayor y al por menor reparación de los vehículos de motor y de las motocicletas	21	-	-	21	14	11	34	-	-	11	100	75
Actividades administrativas y servicios de apoyo	11	-	80	16	-	34	-	-	-	-	-	-
Industrias manufactureras	6	-	-	11	-	-	-	-	-	-	-	25
Actividades de los hogares en calidad de empleadores, actividades indiferenciadas de producción de bienes y servicios de los hogares para uso propio.	5	-	-	-	-	11	-	75	17	-	-	-
Transporte y comunicación	3	20	-	5	-	-	-	-	-	11	-	-
Actividades inmobiliarias	3	-	-	-	14	-	-	-	-	11	-	-
Agricultura, silvicultura y pesca	3	-	-	-	15	-	-	-	-	11	-	-
Construcción	3	-	-	5	-	11	-	-	-	-	-	-
Servicios sociales y relacionados con la salud humana.	2	-	-	5	-	-	-	-	-	-	-	-
Actividades profesionales, científicas y técnicas	2	-	20	-	-	-	-	25	-	-	-	-
No informa	4	40	-	-	-	-	33	-	-	11	-	-

Ámbito empresarial (1)

Trabajador independiente

%

80. ¿El ámbito de las actividades de la empresa donde labora?

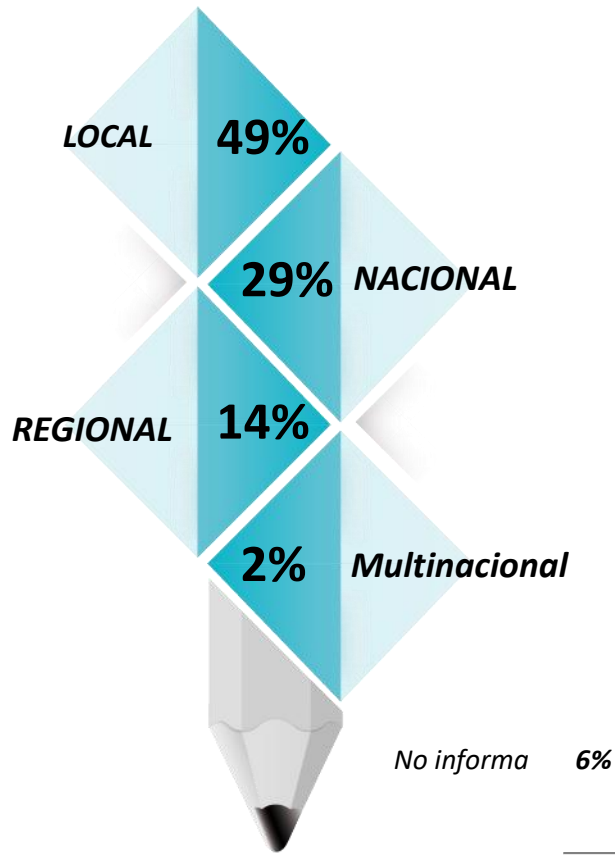

81. ¿El sector de la empresa?

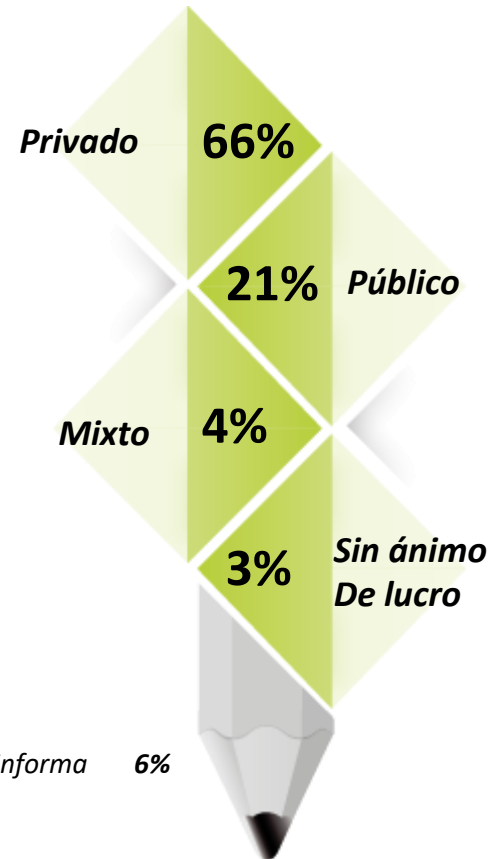

Base: Graduados Que Trabajan Por Cuenta Propia / Trabajo Independiente	72
Base (Exp.000):	416

%

(b):Arauca (c):Barrancabermeja (d):Bogotá (e):Bucaramanga (f):Cali (h):Espinal (i):Ibagué (j):Medellín (k):Montería (n):Pereira (o): Popayán
(q): Santa Marta (r): Villavicencio

a/b/c/... r Diferencia significativa del 95% de confianza

	TOTAL	b	c	d	e	h	i	j	n	o	q	r
Base: Graduados Que Trabajan Por Cuenta Propia / Trabajo Independiente	72	5	5	19	7	9	3	4	6	9	1	4
Base (Exp.000):	416	13	13	161	70	33	18	18	17	35	8	30

80. ¿El ámbito de las actividades de la empresa donde labora?

Local	49	40	40	37	71	67	-	75	33	34	100	75
Nacional	29	40	20	58	-	-	-	-	50	33	-	-
Regional	14	-	20	5	29	33	-	-	17	22	-	25
Multinacional	2	-	20	-	-	-	-	25	-	-	-	-
No informa	6	20	-	-	-	-	100	-	-	11	-	-

81. ¿El sector de la empresa?

Privado	66	60	80	69	72	67	-	50	67	67	100	75
Público	21	20	20	26	14	22	-	50	33	22	-	-
Mixto	4	-	-	5	14	-	-	-	-	-	-	-
Sin ánimo de lucro	3	-	-	-	-	11	-	-	-	-	-	25
No informa	6	20	-	-	-	-	100	-	-	11	-	-

Desarrollo profesional (1)

Trabajador independiente

70. ¿Qué tan relacionadas están las actividades que realiza en su trabajo como independiente con la carrera que estudió?

%

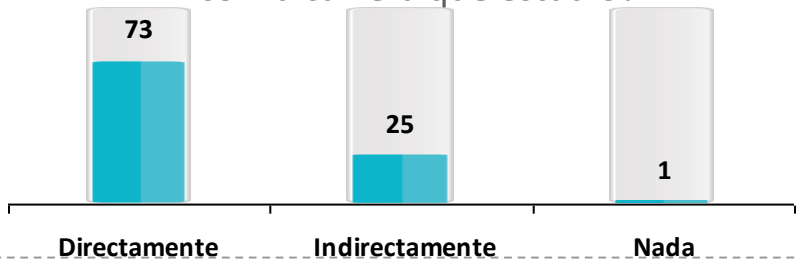

72. Teniendo en cuenta todos los aspectos, hasta qué punto su actual situación laboral coincide con las Expectativas que tenía cuando empezó sus estudios?

Mejor de lo que esperaba	46%
Igual a lo que esperaba	41%
Peor de lo que esperaba	4%
No tenía ninguna expectativa	7%

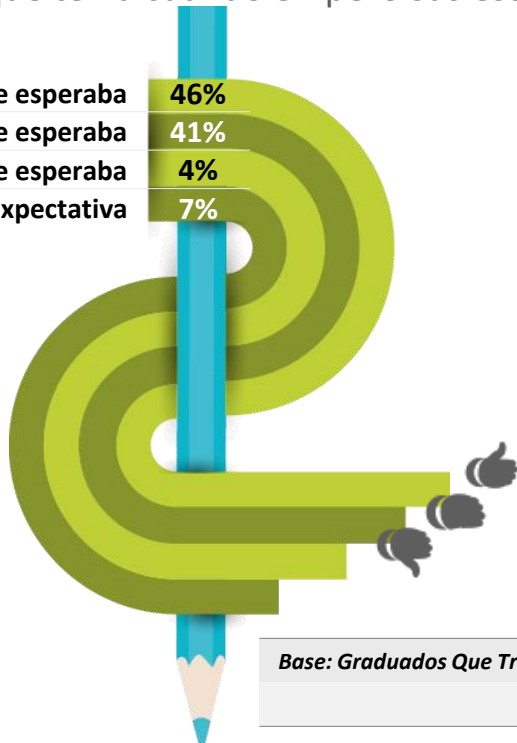

73. ¿Su trabajo actual está contribuyendo a su desarrollo y crecimiento personal?

Si: 96%

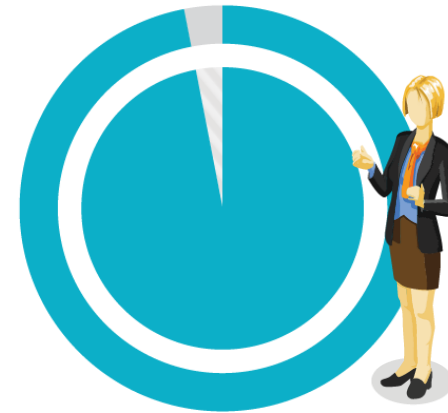

Base: Graduados Que Trabajan Por Cuenta Propia / Trabajo Independiente 72

Base (Exp.000): 416

Desarrollo profesional (2)

%



SI



78. ¿Su condición de trabajador independiente le permite poner en práctica las competencias desarrolladas durante su formación en la Universidad?

SI



82. ¿Ud. considera que su trabajo actual como independiente le permite desarrollar mejor sus competencias profesionales?



Trabajador independiente

85. En su opinión, ¿Para el trabajo que está desempeñando actualmente, que nivel de estudios se requiere?

Universitario	64%
Especialización	13%
Tecnológico	7%
Técnico	5%
Maestría	4%

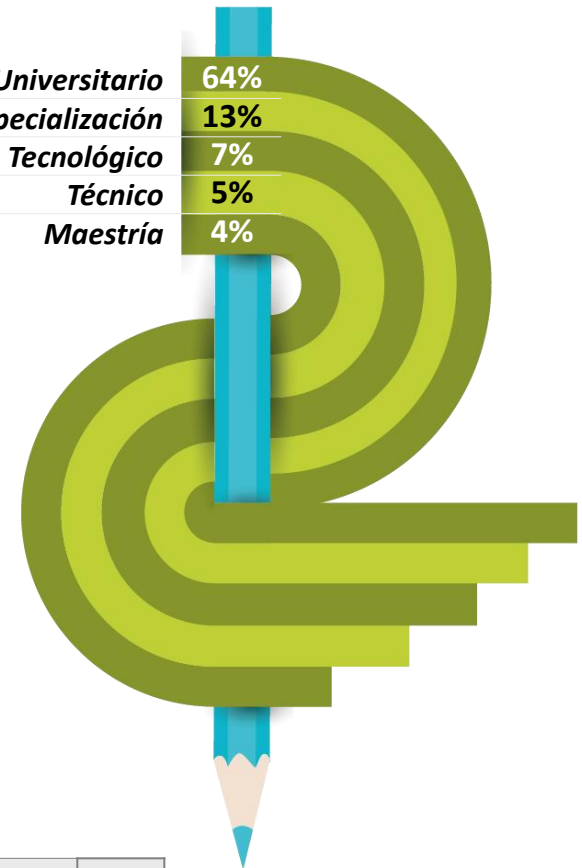

Base: Graduados Que Trabajan Por Cuenta Propia / Trabajo Independiente	72
Base (Exp.000):	416

%

(b):Arauca (c):Barrancabermeja (d):Bogotá (e):Bucaramanga (f):Cali (h):Espinal (i):Ibagué (j):Medellín (k):Montería (n):Pereira (o): Popayán
(q): Santa Marta (r): Villavicencio

a/b/c/... r Diferencia significativa del 95% de confianza

	TOTAL	b	c	d	e	h	i	j	n	o	q	r
Base: Graduados Que Trabajan Por Cuenta Propia / Trabajo Independiente	72	5	5	19	7	9	3	4	6	9	1	4
Base (Exp.000):	416	13	13	161	70	33	18	18	17	35	8	30

70. ¿Qué tan relacionadas están las actividades que realiza en su trabajo como independiente con la carrera que estudió?

Directamente	73	60	80	58	86	89	33	100	67	89	100	100
Indirectamente	25	20	20	42	14	11	67	-	16	11	-	-
Nada	1	-	-	-	-	-	-	-	17	-	-	-
No informa	1	20	-	-	-	-	-	-	-	-	-	-

72. Teniendo en cuenta todos los aspectos, hasta qué punto su actual

Mejor de lo que esperaba	46	40	40	63	-	56	33	75	67	45	100	25
Igual a lo que esperaba	41	20	60	21	100	33	67	25	-	33	-	50
Peor de lo que esperaba	4	20	-	5	-	-	-	-	-	11	-	-
No tenía ninguna expectativa	7	-	-	11	-	11	-	-	16	-	-	25
No informa	2	20	-	-	-	-	-	-	17	11	-	-

73. ¿Su trabajo actual está contribuyendo a su desarrollo y crecimiento personal?

SI	96	60	100	100	100	100	67	100	100	89	100	100
NO	1	20	-	-	-	-	-	-	-	-	-	-
NS/NR	3	20	-	-	-	-	33	-	-	11	-	-

Desarrollo profesional (4)

Trabajador independiente

(b):Arauca (c):Barrancabermeja (d):Bogotá (e):Bucaramanga (f):Cali (h):Espinal (i):Ibagué (j):Medellín (k):Montería (n):Pereira (o): Popayán
(q): Santa Marta (r): Villavicencio

%

a/b/c/... r Diferencia significativa del 95% de confianza

	TOTAL	b	c	d	e	h	i	j	n	o	q	r
Base: Graduados Que Trabajan Por Cuenta Propia / Trabajo Independiente	72	5	5	19	7	9	3	4	6	9	1	4
Base (Exp.000):	416	13	13	161	70	33	18	18	17	35	8	30

78. ¿Su condición de trabajador independiente le permite poner en práctica las competencias desarrolladas durante su formación en la Universidad?

SI	90	60	100	89	100	89	67	75	83	89	100	100
NO	9	20	-	11	-	11	33	25	17	-	-	-
NS/NR	1	20	-	-	-	-	-	-	-	11	-	-

82. ¿Ud. considera que su trabajo actual como independiente le permite desarrollar mejor sus competencias profesionales?

SI	91	60	100	95	100	89	100	75	83	89	-	100
NO	7	20	-	5	-	11	-	25	-	-	100	-
NS/NR	2	20	-	-	-	-	-	-	17	11	-	-

85. En su opinión, ¿Para el trabajo que está desempeñando actualmente, que nivel de estudios se requiere?

Universitario	64	-	80	68	86	45	67	-	67	45	100	75
Especialización	13	20	20	16	14	22	33	-	-	-	-	-
Tecnológico	7	-	-	11	-	-	-	25	33	11	-	-
Técnico	5	20	-	-	-	22	-	25	-	-	-	25
Maestría	4	20	-	5	-	-	-	-	-	11	-	-
Bachiller	2	20	-	-	-	11	-	-	-	11	-	-
Básico	2	-	-	-	-	-	-	25	-	11	-	-
Doctorado	1	-	-	-	-	-	-	25	-	-	-	-
No informa	2	20	-	-	-	-	-	-	-	11	-	-

Ingreso laboral (1)

Trabajador independiente

%

74. ¿Cuál fue su ingreso laboral en el mes pasado?

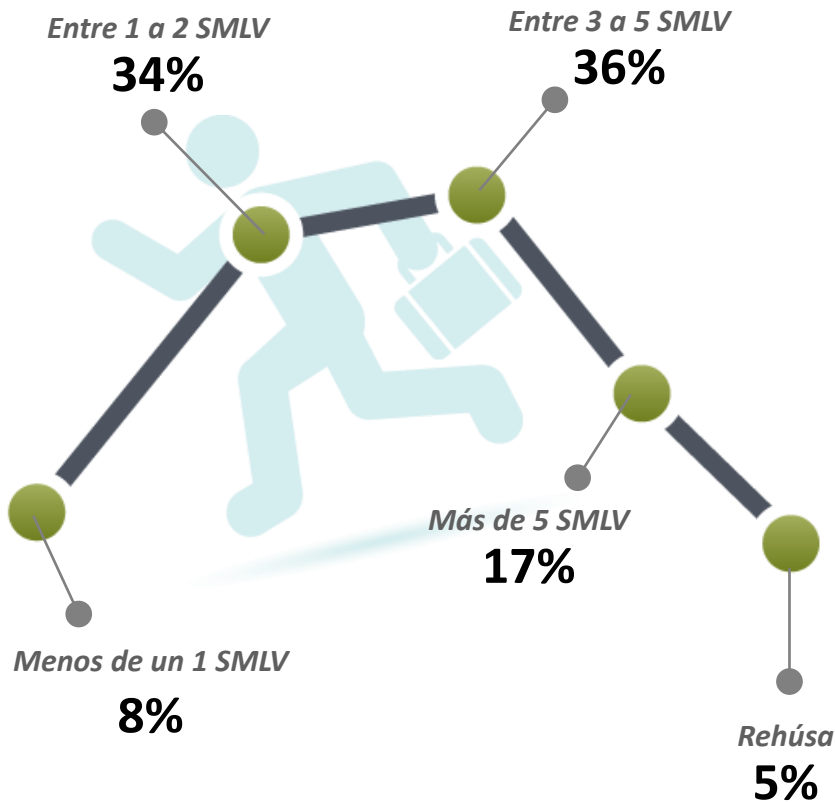

75. ¿En cuál de las siguientes opciones invierte la mayor parte de sus ingresos?

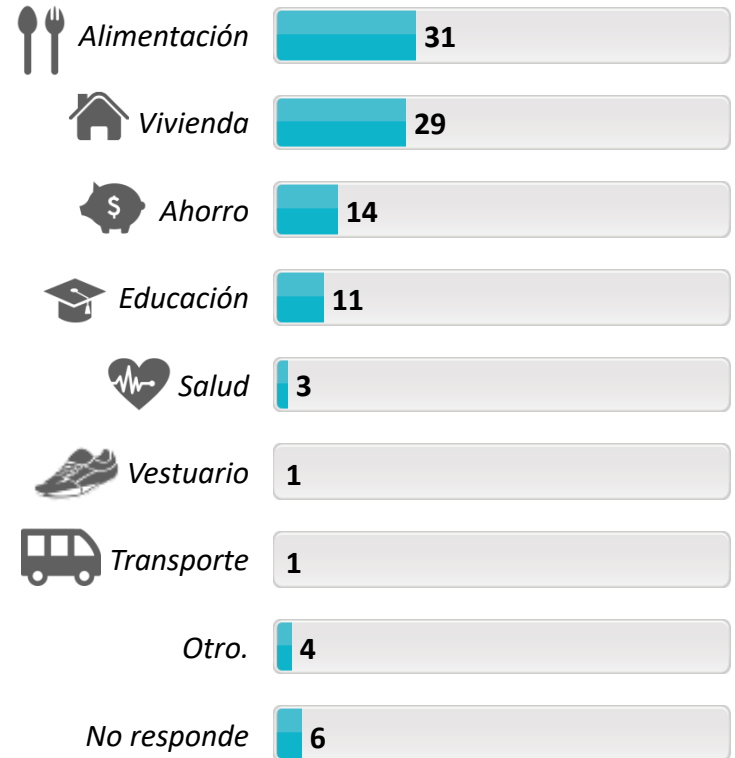

Base: Graduados Que Trabajan Por Cuenta Propia / Trabajo Independiente 72
 Base (Exp.000): 416

(b):Arauca (c):Barrancabermeja (d):Bogotá (e):Bucaramanga (f):Cali (h):Espinal (i):Ibagué (j):Medellín (k):Montería (n):Pereira (o): Popayán
(q): Santa Marta (r): Villavicencio

%

a/b/c/... r Diferencia significativa del 95% de confianza

	TOTAL	b	c	d	e	h	i	j	n	o	q	r
Base: Graduados Que Trabajan Por Cuenta Propia / Trabajo Independiente	72	5	5	19	7	9	3	4	6	9	1	4
Base (Exp.000):	416	13	13	161	70	33	18	18	17	35	8	30

74. ¿Cuál fue su ingreso laboral en el mes pasado?

	TOTAL	b	c	d	e	h	i	j	n	o	q	r
Menos de un 1 SMLV	8	20	-	5	15	11	-	25	-	11	-	-
De 1 a 2 SMLV	34	-	20	27	14	34	67	25	83	45	100	75
Entre 3 a 5 SMLV	36	20	80	42	57	11	33	25	17	11	-	25
Más de 5 SMLV	17	40	-	21	14	22	-	25	-	22	-	-
Rehúsa	5	20	-	5	-	22	-	-	-	11	-	-

75. ¿En cuál de las siguientes opciones invierte la mayor parte de sus ingresos?

	TOTAL	b	c	d	e	h	i	j	n	o	q	r
Alimentación	31	20	-	32	43	33	33	-	17	34	100	25
Vivienda	29	-	40	37	29	34	34	-	83	11	-	-
Ahorro	14	20	20	10	14	11	-	-	-	22	-	50
Educación	11	20	20	11	14	22	-	-	-	-	-	25
Salud	3	-	20	5	-	-	-	-	-	-	-	-
Vestuario	1	-	-	-	-	-	-	-	-	11	-	-
Transporte	1	20	-	-	-	-	-	-	-	-	-	-
Otro.	4	-	-	5	-	-	33	-	-	11	-	-
No responde	6	20	-	-	-	-	-	100	-	11	-	-

Intención de búsqueda de un empleo complementario ⁽¹⁾

Trabajador independiente

%

83. ¿Está buscando otro empleo, diferente al de independiente?



Base: Graduados Que Trabajan Por Cuenta Propia / Trabajo Independiente	72
Base (Exp.000):	416

84. ¿Qué lo motiva a buscar un empleo diferente al de independiente?

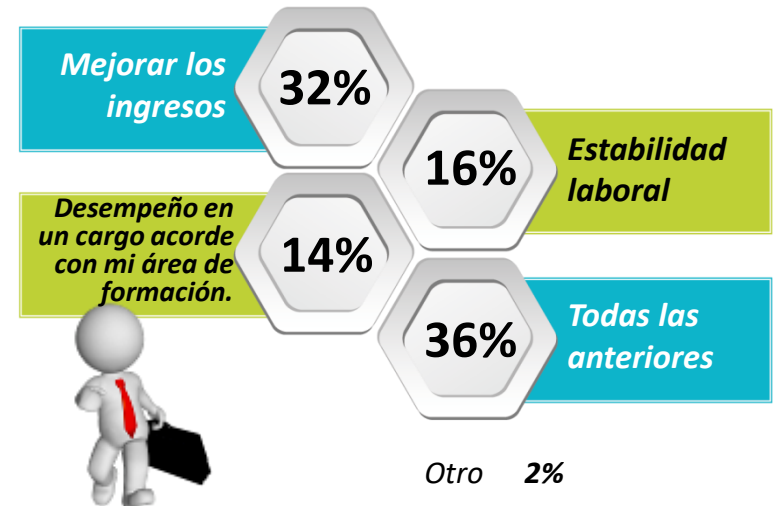

Base: los que están buscando empleo diferente al de independiente	34
Base (Exp.000):	204



%

(b):Arauca (c):Barrancabermeja (d):Bogotá (e):Bucaramanga (f):Cali (h):Espinal (i):Ibagué (j):Medellín (k):Montería (n):Pereira (o): Popayán
(q): Santa Marta (r): Villavicencio

a/b/c/... r Diferencia significativa del 95% de confianza

	TOTAL	b	c	d	e	h	i	j	n	o	q	r
<i>Base: Graduados Que Trabajan Por Cuenta Propia / Trabajo Independiente</i>	72	5	5	19	7	9	3	4	6	9	1	4
<i>Base (Exp.000):</i>	416	13	13	161	70	33	18	18	17	35	8	30

83. ¿Está buscando otro empleo, diferente al de independiente?

SI	49	40	60	47	57	44	33	50	17	56	100	50
NO	49	40	40	53	43	56	67	50	83	33	-	50
NS/NR	2	20	-	-	-	-	-	-	-	11	-	-

<i>Base: Los que estan buscando empleo diferente al de independiente</i>	34	2	3	9	4	4	1	2	1	5	1	2
<i>Base (Exp.000):</i>	204	5	8	76	40	15	6	9	3	19	8	15

84. ¿Qué lo motiva a buscar un empleo diferente al de independiente?

Todas las anteriores	36	-	33	45	25	50	-	-	-	20	100	50
Mejorar los ingresos	32	50	34	22	25	25	100	50	100	40	-	50
Estabilidad laboral	16	-	33	22	25	25	-	-	-	-	-	-
Desempeño en un cargo acorde con mi área de formación.	14	50	-	11	25	-	-	50	-	20	-	-
Otro	2	-	-	-	-	-	-	-	-	20	-	-

Tiempo para consecución de empleo ⁽¹⁾

%

123. ¿Al cuánto tiempo después de graduarse comenzó a trabajar en su empresa?

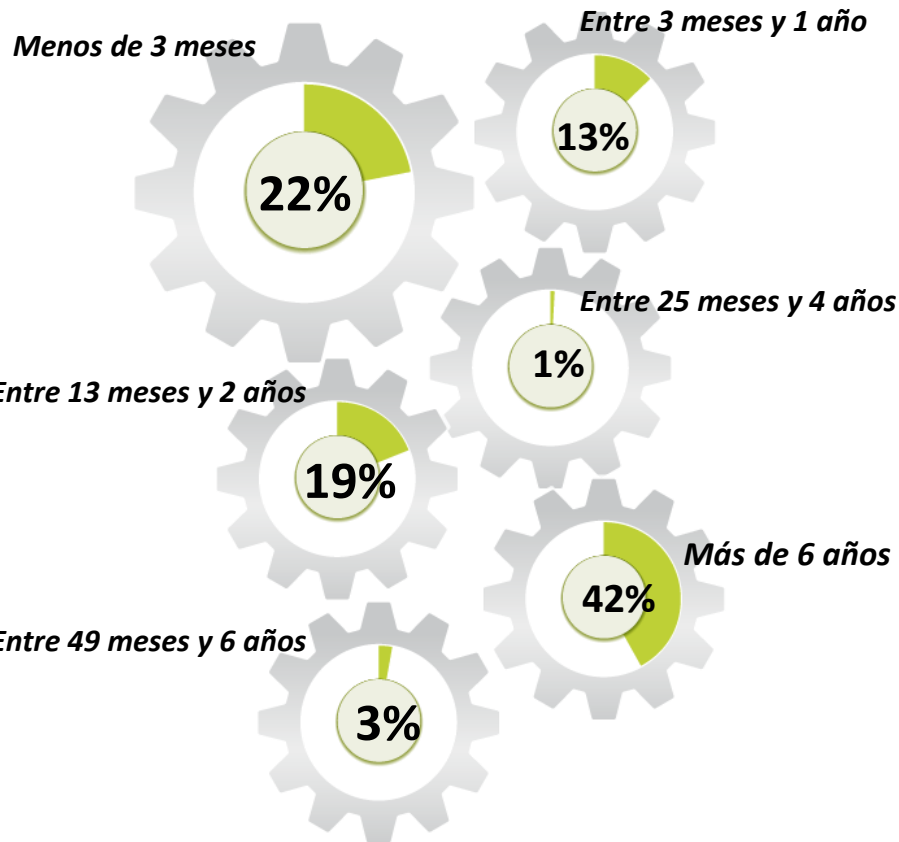

Empresario/Dueño de empresa

140. ¿Cuánto tiempo después de graduarse se demora para conseguir su primer empleo con correspondencia a su área de formación?

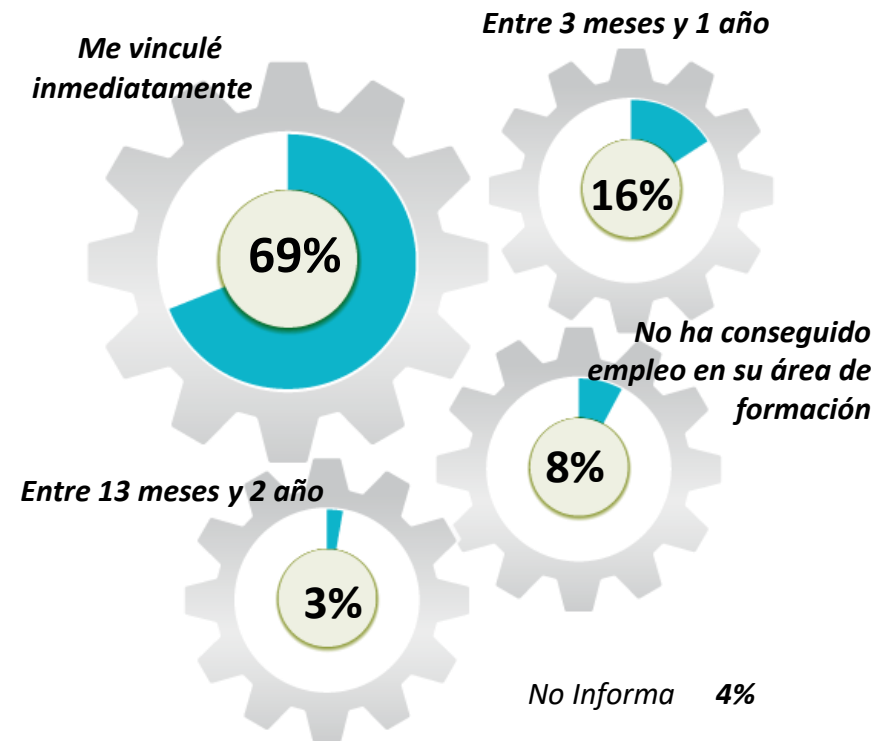

Base: Graduados que son propietarios / socios de una empresa, negocio particular 49
Base (Exp.000): 272



%

(b):Arauca (c):Barrancabermeja (d):Bogotá (e):Bucaramanga (f):Cali (h):Espinal (i):Ibagué (j):Medellín (k):Montería (n):Pereira (o): Popayán
(q): Santa Marta (r): Villavicencio

a/b/c/... r Diferencia significativa del 95% de confianza

	TOTAL	b	c	d	e	h	i	j	n	o	q	r
<i>Base: Graduados Que Son Propietarios/ Socios De Una Empresa, Negocio Particular</i>	49	3	7	11	5	8	1	1	3	6	2	2
<i>Base (Exp.000):</i>	272	8	19	93	50	29	6	5	8	23	15	15

123. ¿Al cuánto tiempo después de graduarse comenzó a trabajar en su empresa?

Menos de 3 meses	22	-	-	27	-	25	-	-	-	16	100	50
Entre 3 meses y 1 año	13	-	29	9	20	25	-	-	-	17	-	-
Entre 13 meses y 2 años	19	-	14	18	40	-	-	-	-	17	-	50
Entre 25 meses y 4 años	1	-	-	-	-	-	-	-	-	17	-	-
Entre 49 meses y 6 años	3	-	-	-	-	25	-	-	-	-	-	-
Más de 6 años	42	100	57	46	40	25	100	100	100	33	-	-

140. ¿Cuánto tiempo después de graduarse se demora para conseguir su primer empleo con correspondencia a su área de formación?

Me vinculé inmediatamente	69	67	28	73	100	62	-	-	100	66	100	-
Entre 3 meses y 1 año	16	-	-	27	-	25	-	100	-	-	-	50
Entre 13 meses y 2 años	3	-	29	-	-	-	-	-	-	17	-	-
No ha conseguido empleo en su área de formación	8	33	14	-	-	13	-	-	-	17	-	50
No informa	4	-	29	-	-	-	100	-	-	-	-	-

Experiencia Laboral (1)

Empresario/Dueño de empresa

%

120. ¿Es este su primer trabajo?

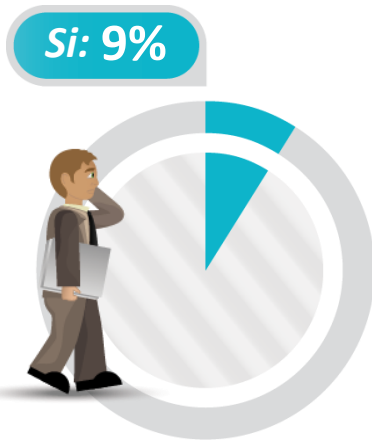

Base: Graduados Que Son Propietarios/ Socios De Una Empresa, Negocio Particular	49
Base (Exp.000):	272

121. ¿Antes de trabajar en su empresa era empleado en otra empresa?

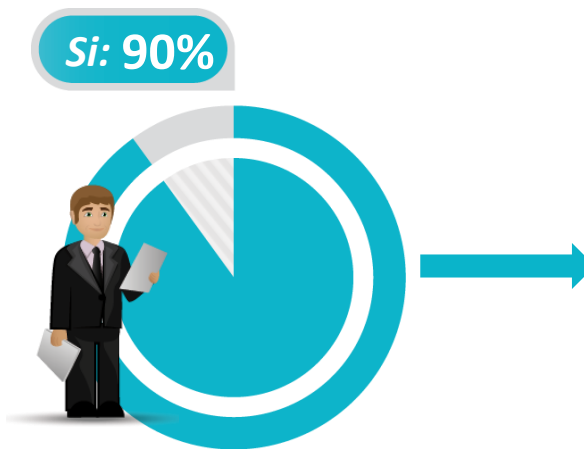

Base: los que eran empleados antes en otra empresa	41
Base (Exp.000):	246

122. Indique el cargo que ocupaba en dicha empresa:

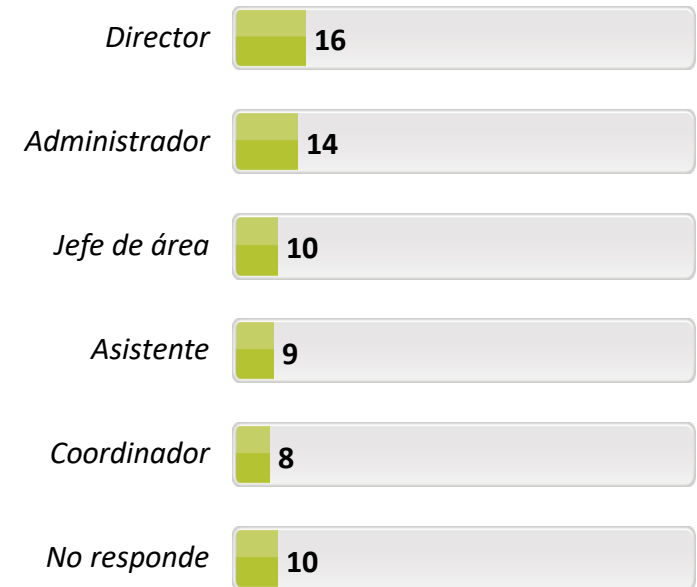

Experiencia Laboral (2)

(b):Arauca (c):Barrancabermeja (d):Bogotá (e):Bucaramanga (f):Cali (h):Espinal (i):Ibagué (j):Medellín (k):Montería (n):Pereira (o): Popayán
(q): Santa Marta (r): Villavicencio

%

a/b/c/... r Diferencia significativa del 95% de confianza

	TOTAL	b	c	d	e	h	i	j	n	o	q	r
<i>Base: Graduados Que Son Propietarios/ Socios De Una Empresa, Negocio Particular</i>	49	3	7	11	5	8	1	1	3	6	2	2
<i>Base (Exp.000):</i>	272	8	19	93	50	29	6	5	8	23	15	15
120. ¿Es este su primer trabajo?												
SI	9	33	-	9	-	25	-	-	33	17	-	-
NO	91	67	100	91	100	75	100	100	67	83	100	100

121. ¿Antes de trabajar en su empresa era empleado en otra empresa?												
SI	90	34	100	100	100	75	100	100	33	67	100	100
NO	9	33	-	-	-	25	-	-	67	33	-	-
NS/NR	1	33	-	-	-	-	-	-	-	-	-	-

<i>Base: Los Que Eran Empleados Antes En Otra Empresa</i>	41	1	7	11	5	6	1	1	1	4	2	2
<i>Base (Exp.000):</i>	246	3	19	93	50	22	6	5	3	16	15	15

122. Indique el cargo que ocupaba en dicha empresa:												
Director	16	-	-	28	20	17	-	-	-	-	-	-
Administrador	14	-	14	18	-	-	-	-	-	-	50	50
Jefe de área	10	-	-	9	-	33	-	-	-	-	50	-
Asistente	9	-	-	9	20	17	-	-	-	-	-	-
Coordinador	8	-	-	9	-	-	-	-	-	25	-	50
Gerente	8	-	14	9	-	16	-	-	-	25	-	-
Profesional	4	-	-	-	20	-	-	-	-	-	-	-
Ejecutivo	4	-	-	-	20	-	-	-	-	-	-	-
Subdirector	4	-	-	-	20	-	-	-	-	-	-	-
Auditor	3	-	-	9	-	-	-	-	-	-	-	-
Operario	3	-	-	9	-	-	-	-	-	-	-	-
Tesorero	2	-	-	-	-	-	-	-	-	25	-	-
Gestor	2	-	-	-	-	-	-	-	-	25	-	-
Representante legal	1	-	14	-	-	-	-	-	-	-	-	-
Presidente	1	-	15	-	-	-	-	-	-	-	-	-
No responde	10	100	43	-	-	-	100	100	100	-	-	-
Otro	1	-	-	-	-	17	-	-	-	-	-	-

Razones para crear su empresa (1)

Empresario/Dueño de empresa

%

124. Indique los 2 motivos que lo llevaron a trabajar en su empresa /negocio particular:



Base: Graduados Que Son Propietarios/ Socios De Una Empresa, Negocio Particular	49
Base (Exp.000):	272

(b):Arauca (c):Barrancabermeja (d):Bogotá (e):Bucaramanga (f):Cali (h):Espinal (i):Ibagué (j):Medellín (k):Montería (n):Pereira (o): Popayán
(q): Santa Marta (r): Villavicencio

%

a/b/c/... r Diferencia significativa del 95% de confianza

	TOTAL	b	c	d	e	h	i	j	n	o	q	r
<i>Base: Graduados Que Son Propietarios/ Socios De Una Empresa, Negocio Particular</i>	49	3	7	11	5	8	1	1	3	6	2	2
<i>Base (Exp.000):</i>	272	8	19	93	50	29	6	5	8	23	15	15
Buscar independencia económica	57	100	43	64	40	50	100	-	67	50	50	100
Mayores oportunidades para desarrollar las competencias adquiridas durante la carrera	26	67	57	27	-	62	-	-	-	17	50	-
Aprovechar las oportunidades de apoyo al emprendimiento	25	-	57	9	40	25	-	-	67	33	-	50
No encontrar empleo con el nivel de Ingresos Esperado	14	-	14	9	40	-	-	-	-	33	-	-
No encontrar empleo	4	-	14	-	-	-	-	-	-	-	-	50
No responde	2	-	-	-	-	-	-	100	-	-	-	-

Panorama laboral (1)

Empresario/Dueño de empresa

%

125. Indique el cargo que ocupa dentro de su empresa:

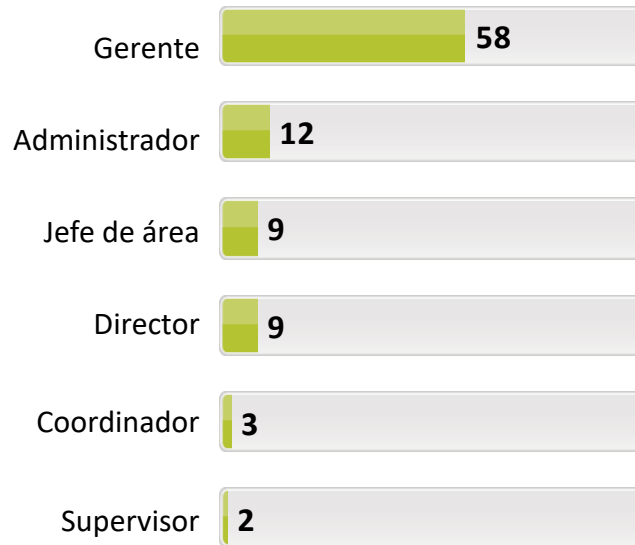

126. ¿Qué tan relacionadas están las actividades que realiza en su empresa /negocio particular con la carrera que estudió?



130. ¿Cuántas horas a la semana le dedica a su empresa /negocio particular?



Base: Graduados Que Son Propietarios/ Socios De Una Empresa, Negocio Particular

49

Base (Exp.000):

272



(b):Arauca (c):Barrancabermeja (d):Bogotá (e):Bucaramanga (f):Cali (h):Espinal (i):Ibagué (j):Medellín (k):Montería (n):Pereira (o): Popayán
(q): Santa Marta (r): Villavicencio

%

a/b/c/... r Diferencia significativa del 95% de confianza

	TOTAL	b	c	d	e	h	i	j	n	o	q	r
<i>Base: Graduados Que Son Propietarios/ Socios De Una Empresa, Negocio Particular</i>	49	3	7	11	5	8	1	1	3	6	2	2
<i>Base (Exp.000):</i>	272	8	19	93	50	29	6	5	8	23	15	15

125. Indique el cargo que ocupa dentro de su empresa:

Gerente	58	33	57	64	80	75	-	-	34	16	50	50
Administrador	12	33	14	9	-	-	-	-	-	50	-	50
Jefe de área	9	-	14	-	20	13	-	-	-	-	50	-
Director	9	-	-	18	-	-	-	-	33	17	-	-
Coordinador	3	-	-	9	-	-	-	-	-	-	-	-
Supervisor	2	-	-	-	-	12	-	-	33	-	-	-
Docente	2	-	-	-	-	-	-	100	-	-	-	-
Gestor	1	-	-	-	-	-	-	-	-	17	-	-
Presidente	1	34	-	-	-	-	-	-	-	-	-	-
Subdirector	1	-	15	-	-	-	-	-	-	-	-	-
No responde	2	-	-	-	-	-	100	-	-	-	-	-

130. En promedio, ¿cuántas horas a la semana le dedica a su empresa /negocio particular?

Promedio	44,8	42,7	51,6	46,4	44	53,4	-	36	43,3	33	35	48
----------	------	------	------	------	----	------	---	----	------	----	----	----

126. ¿Qué tan relacionadas están las actividades que realiza en su empresa /negocio particular con la carrera que estudió?

Directamente	88	100	100	100	60	87	100	100	100	100	50	100
Indirectamente	12	-	-	-	40	13	-	-	-	-	50	-

Ámbito empresarial (1)

%

127. ¿Cuál es la actividad económica principal de la empresa?

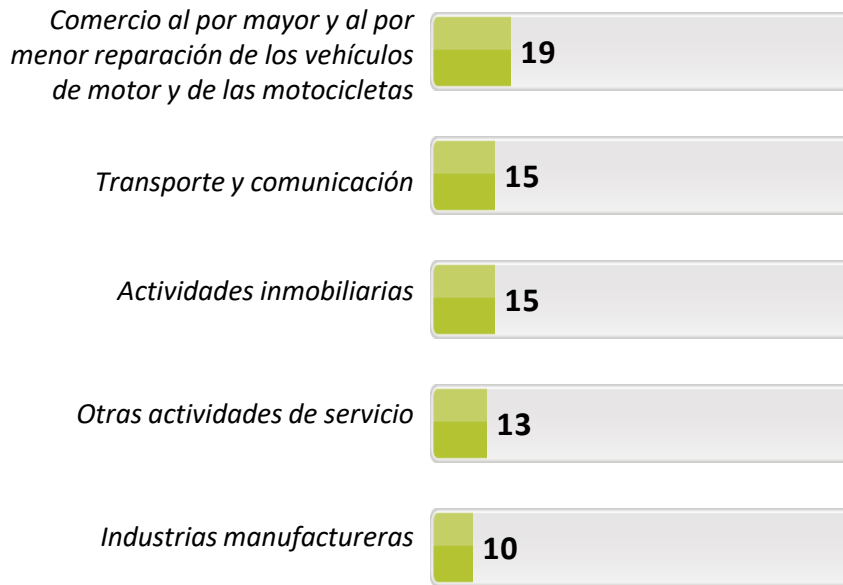

No Informa 5%

Base: Graduados Que Son Propietarios/ Socios De Una Empresa, Negocio Particular	49
Base (Exp.000):	272

Empresario/Dueño de empresa

128. ¿Cuál es el ámbito de las actividades de la empresa?

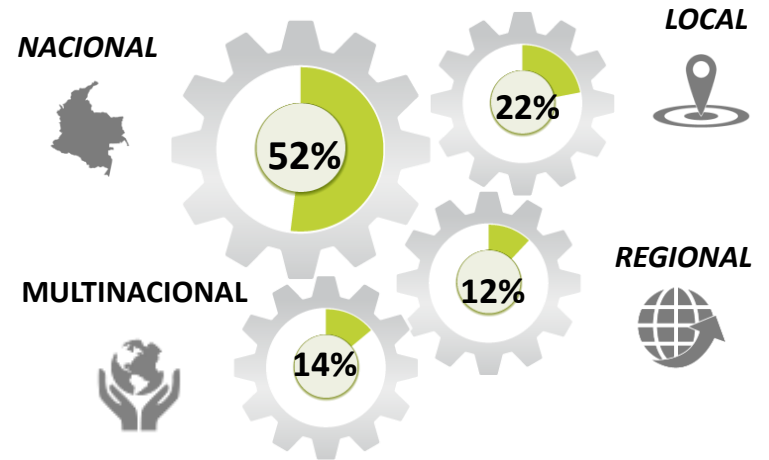

129. ¿El sector de la empresa?

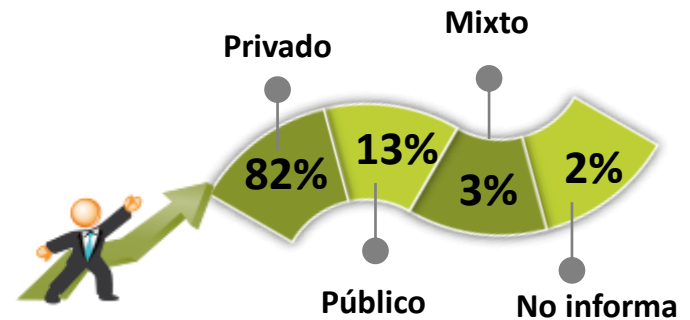

(b):Arauca (c):Barrancabermeja (d):Bogotá (e):Bucaramanga (f):Cali (h):Espinal (i):Ibagué (j):Medellín (k):Montería (n):Pereira (o): Popayán
(q): Santa Marta (r): Villavicencio

%

a/b/c/... r Diferencia significativa del 95% de confianza

	TOTAL	b	c	d	e	h	i	j	n	o	q	r
Base: Graduados Que Son Propietarios/ Socios De Una Empresa, Negocio Particular	49	3	7	11	5	8	1	1	3	6	2	2
Base (Exp.000):	272	8	19	93	50	29	6	5	8	23	15	15

127. ¿Cuál es la actividad Económica principal de la última empresa donde laboró?

Comercio al por mayor y al por menor reparación de los vehículos de motor y de las motocicletas	19	34	-	18	20	13	-	-	-	17	50	50
Transporte y comunicación	15	-	29	18	20	-	-	-	-	-	50	-
Actividades inmobiliarias	15	-	14	18	40	-	-	-	-	-	-	-
Otras actividades de servicio	13	33	-	18	-	25	-	-	100	-	-	-
Industrias manufactureras	10	-	14	19	-	-	-	-	-	-	-	50
Enseñanza	7	-	-	-	-	-	-	100	-	66	-	-
Actividades financieras y de seguros.	5	-	-	-	20	12	-	-	-	-	-	-
No informa	5	-	14	-	-	12	100	-	-	-	-	-

128. ¿Cuál es el ámbito de las actividades de la empresa donde laboró?

Nacional	52	-	57	64	40	62	-	-	33	33	100	50
Local	22	100	29	18	-	38	-	-	-	50	-	50
Multinacional	14	-	-	18	40	-	-	-	-	-	-	-
Regional	12	-	14	-	20	-	100	100	67	17	-	-

129. ¿El sector de la empresa?

Privado	82	100	72	91	100	50	-	-	67	66	100	100
Público	13	-	14	9	-	50	-	100	-	17	-	-
Mixto	3	-	14	-	-	-	-	-	33	17	-	-
No informa	2	-	-	-	-	-	100	-	-	-	-	-

Caracterización empresa (1)

Empresario/Dueño de empresa

%

131. su empresa / negocio es una famiempresa:

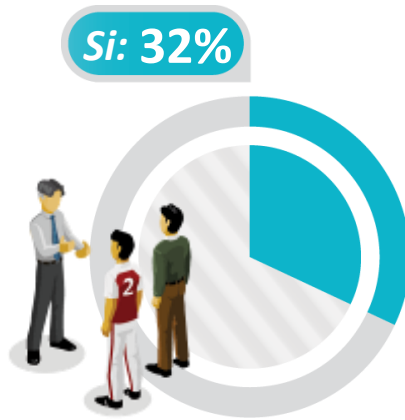

132. La empresa es una _____

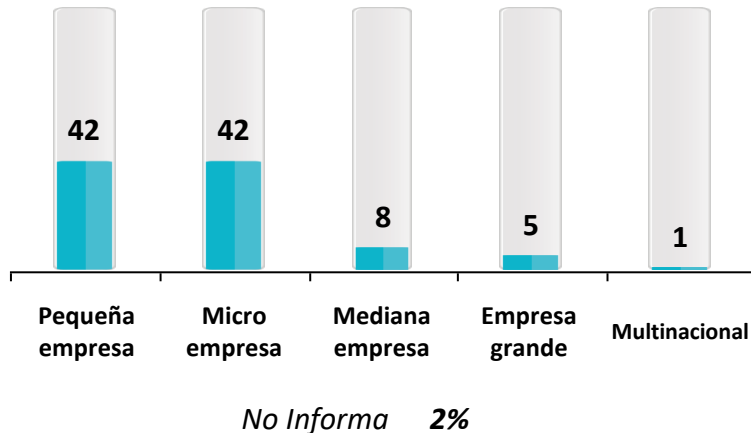

133. Es la primera empresa / negocio particular que ha creado después de obtener su título en UCC

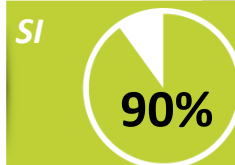

135. ¿La empresa está formalmente constituida ante los órganos de control?

Base: Graduados Que Son Propietarios/ Socios De Una Empresa, Negocio Particular	49
Base (Exp.000):	272

136. ¿Cuántos empleos aproximadamente a través de su empresa /negocio particular ha generado?



22,9
Promedio Empleos

Base: Graduados Que Son Propietarios/ Socios De Una Empresa, Negocio Particular	48
Base (Exp.000):	263



Caracterización empresa (2)

(b):Arauca (c):Barrancabermeja (d):Bogotá (e):Bucaramanga (f):Cali (h):Espinal (i):Ibagué (j):Medellín (k):Montería (n):Pereira (o): Popayán
(q): Santa Marta (r): Villavicencio

%

a/b/c/... r Diferencia significativa del 95% de confianza

	TOTAL	b	c	d	e	h	i	j	n	o	q	r
Base: Graduados Que Son Propietarios/ Socios De Una Empresa, Negocio Particular	49	3	7	11	5	8	1	1	3	6	2	2
Base (Exp.000):	272	8	19	93	50	29	6	5	8	23	15	15

131. su empresa /negocio es una famiempresa:

SI	32	33	71	36	-	-	-	-	67	67	50	50
NO	66	67	29	64	100	100	-	100	33	33	50	50
NS/NR	2	-	-	-	-	-	100	-	-	-	-	-

132. La empresa es una: (opción única)

Pequeña empresa	42	33	43	36	60	25	-	-	33	33	50	100
Micro empresa	42	67	43	64	20	25	100	-	34	67	-	-
Mediana empresa	8	-	-	-	-	37	-	-	33	-	50	-
Empresa grande	5	-	14	-	20	-	-	-	-	-	-	-
Multinacional	1	-	-	-	-	13	-	-	-	-	-	-
No informa	2	-	-	-	-	-	-	100	-	-	-	-

133. Es la primera empresa /negocio particular que ha creado después de

SI	79	33	71	91	80	100	-	-	33	83	100	50
NO	21	67	29	9	20	-	100	100	67	17	-	50

135. ¿La empresa está formalmente constituida ante los órganos de control?

SI	90	100	100	82	100	75	100	100	100	83	100	100
NO	10	-	-	18	-	25	-	-	-	17	-	-

	TOTAL	b	c	d	e	h	i	j	n	o	q	r
Base: Graduados Que Son Propietarios/ Socios De Una Empresa, Negocio Particular	48	3	7	10	5	8	1	1	3	6	2	2
Base (Exp.000):	263	8	19	85	50	29	6	5	8	23	15	15
Promedio	22,9	20,7	48,4	9,4	27	28,9	3	10	82,7	15,2	32,5	15

Ingresos (1)

Empresario/Dueño de empresa

% 137. En promedio, ¿cuál es el ingreso mensual que percibe por las actividades que realiza en su empresa / negocio particular?

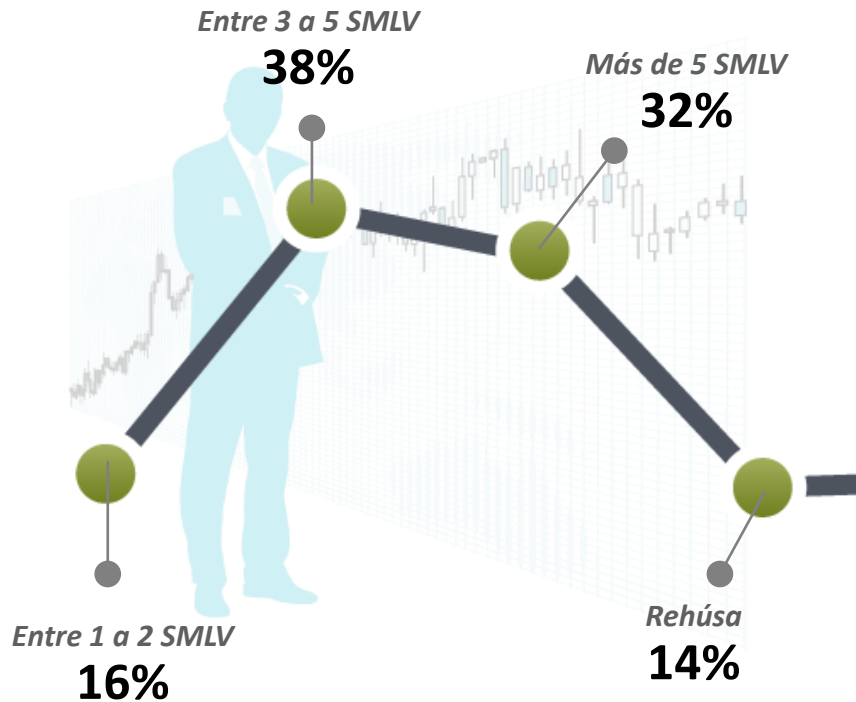

138. ¿Cuántas empresas o negocios particulares ha creado después de graduarse?



139. Actualmente ¿Usted obtiene la mayor parte de sus ingresos de su empresa /negocio particular?



Base: Graduados Que Son Propietarios/ Socios De Una Empresa, Negocio Particular	49
Base (Exp.000):	272



%

(b):Arauca (c):Barrancabermeja (d):Bogotá (e):Bucaramanga (f):Cali (h):Espinal (i):Ibagué (j):Medellín (k):Montería (n):Pereira (o): Popayán
(q): Santa Marta (r): Villavicencio

a/b/c/... r Diferencia significativa del 95% de confianza

	TOTAL	b	c	d	e	h	i	j	n	o	q	r
Base: Graduados Que Son Propietarios/ Socios De Una Empresa, Negocio Particular	49	3	7	11	5	8	1	1	3	6	2	2
Base (Exp.000):	272	8	19	93	50	29	6	5	8	23	15	15

137. En promedio, ¿cuál es el ingreso mensual que percibe por las actividades que realiza en su empresa/ negocio particular?

De 1 a 2 SMLV	16	-	15	9	40	13	-	-	-	-	50	-
Entre 3 a 5 SMLV	38	33	14	55	20	50	-	-	-	33	50	50
Más de 5 SMLV	32	67	57	18	20	37	-	100	100	50	-	50
Rehúsa	14	-	14	18	20	-	100	-	-	17	-	-

138. ¿Cuántas empresas o negocios particulares ha creado después de graduarse?

Promedio	1,3	1,3	3,3	1	1	1,1	1	1	1,7	1,5	1	1,5
----------	-----	-----	-----	---	---	-----	---	---	-----	-----	---	-----

139. Actualmente ¿Usted obtiene la mayor parte de sus ingresos de su empresa /negocio particular?

SI	66	100	71	82	60	75	-	100	67	50	-	50
NO	33	-	29	18	40	25	100	-	-	50	100	50
NS/NR	1	-	-	-	-	-	-	-	33	-	-	-

Situación laboral actual

Desempleados

%

141. ¿Cuál de las siguientes opciones describe mejor su situación?

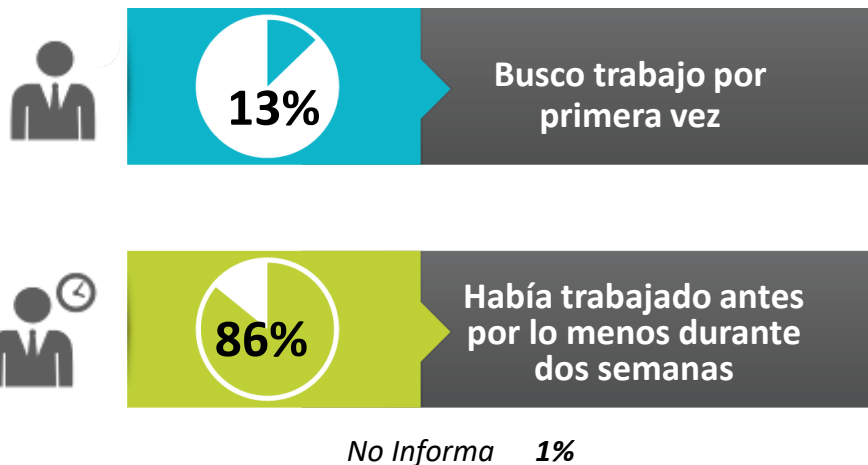

Base: graduados que están buscando empleo/ desempleados	59
Base (Exp.000):	283

(b):Arauca (c):Barrancabermeja (d):Bogotá (e):Bucaramanga (f):Cali (h):Espinal (i):Ibagué (j):Medellín (k):Montería (n):Pereira (o): Popayán (q): Santa Marta (r): Villavicencio

a/b/c/... r Diferencia significativa del 95% de confianza

	TOTAL	b	c	d	h	i	j	n	o	q	r
Base: Graduados Que Estan Buscando Empleo/ Desempleados	59	1	6	8	9	9	7	10	5	3	1
Base (Exp.000):	283	3	16	68	33	54	32	28	19	23	7

141. ¿Cuál de las siguientes opciones describe mejor su situación?

Busco trabajo por primera vez	13	-	33	12	22	-	14	-	20	33	-
Había trabajado antes por lo menos durante dos semanas	86	-	67	88	78	100	86	100	80	67	100
No informa	1	100	-	-	-	-	-	-	-	-	-



Trayectoria laboral - Último empleo ⁽¹⁾

%

142. ¿Cuánto tiempo duró en su anterior empleo?

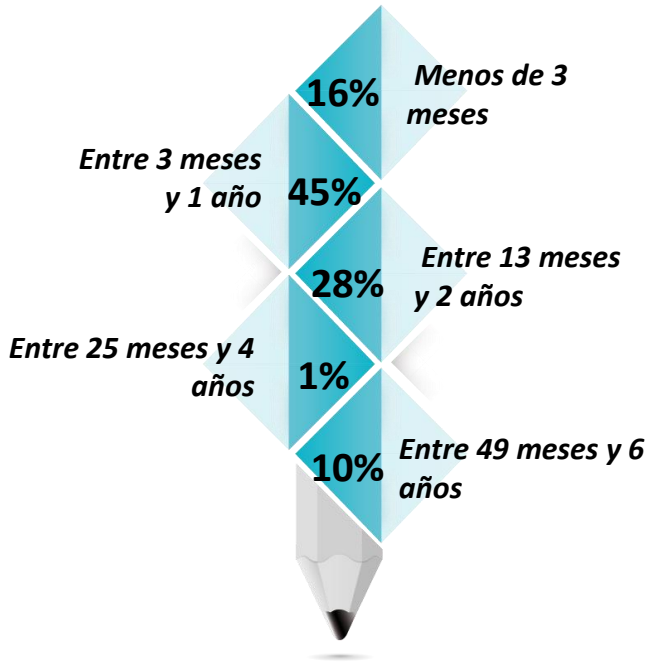

Desempleados

144. ¿Cuál fue su primer cargo?

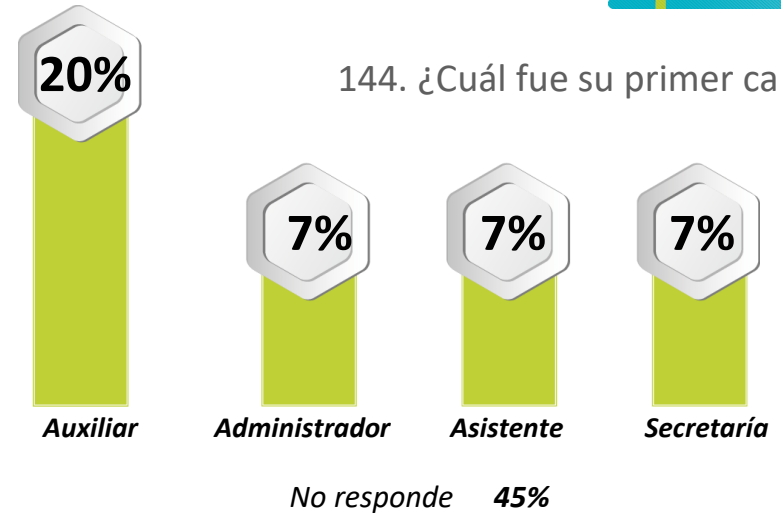

143. ¿ En su último empleo usted era?



145. ¿Cuál fue su último cargo?

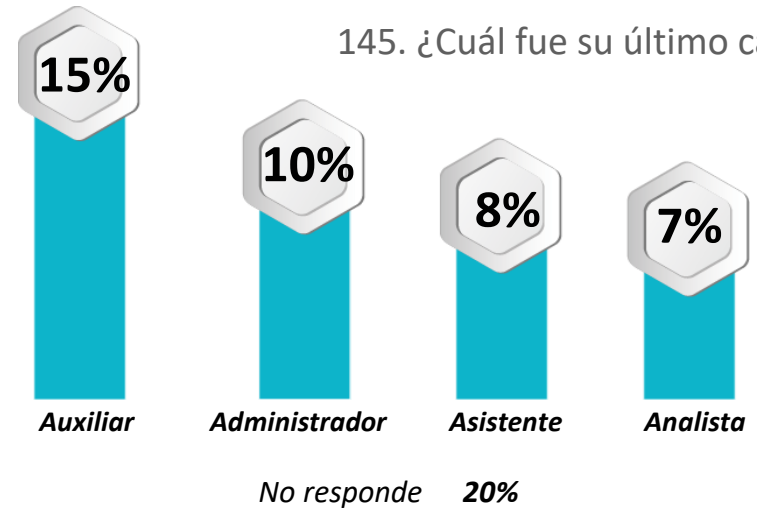

Base: los que habían trabajado antes 50

Base (Exp.000): 243

Trayectoria laboral - Último empleo (2)

Desempleados

(b):Arauca (c):Barrancabermeja (d):Bogotá (e):Bucaramanga (f):Cali (h):Espinal (i):Ibagué (j):Medellín (k):Montería (n):Pereira (o): Popayán
(q): Santa Marta (r): Villavicencio

%

a/b/c/... r Diferencia significativa del 95% de confianza

	TOTAL	c	d	h	i	j	n	o	q	r
Base: Los Que Habían Trabajado Antes	50	4	7	7	9	6	10	4	2	1
Base (Exp.000):	243	11	59	26	54	27	28	16	15	7
142. ¿Cuánto tiempo duró en su anterior empleo?										
Menos de 3 meses	16	25	-	29	11	33	10	25	50	-
Entre 3 meses y 1 año	45	50	43	57	56	67	30	50	-	-
Entre 13 meses y 2 años	28	-	43	14	22	-	30	25	50	100
Entre 25 meses y 4 años	1	-	-	-	-	-	10	-	-	-
Entre 49 meses y 6 años	10	25	14	-	11	-	20	-	-	-

143. ¿ En su último empleo usted era?										
Empleado de empresa particular	68	100	100	71	78	-	80	25	-	100
Empleado del gobierno	14	-	-	-	22	-	10	75	50	-
Trabajador independiente	3	-	-	-	-	-	-	-	50	-
Empleado de empresa familiar sin remuneración	2	-	-	-	-	17	-	-	-	-
No informa	13	-	-	29	-	83	10	-	-	-

144. ¿Cuál fue su primer cargo?										
Auxiliar	20	-	43	57	-	-	-	-	-	100
Administrador	7	-	-	-	11	-	-	25	50	-
Asistente	7	25	14	-	11	-	-	-	-	-
Secretaría	7	-	14	-	-	-	-	-	50	-
Profesional	3	-	14	-	-	-	-	-	-	-
Analista	3	-	15	-	-	-	-	-	-	-
Gerente	2	-	-	-	-	-	-	25	-	-
Técnico	2	-	-	-	-	-	-	25	-	-
Gestor	2	-	-	-	-	-	-	25	-	-
Vendedor	1	25	-	-	-	-	-	-	-	-
Otro	1	-	-	14	-	-	-	-	-	-
No responde	45	50	-	29	78	100	100	-	-	-

Trayectoria laboral - Último empleo (3)

Desempleados

%

(b):Arauca (c):Barrancabermeja (d):Bogotá (e):Bucaramanga (f):Cali (h):Espinal (i):Ibagué (j):Medellín (k):Montería (n):Pereira (o): Popayán
(q): Santa Marta (r): Villavicencio

a/b/c/... r Diferencia significativa del 95% de confianza

	TOTAL	c	d	h	i	j	n	o	q	r
<i>Base: Los Que Habían Trabajado Antes</i>	50	4	7	7	9	6	10	4	2	1
<i>Base (Exp.000):</i>	243	11	59	26	54	27	28	16	15	7
145. ¿Cuál fue su último cargo?										
Auxiliar	15	-	14	57	-	-	20	-	-	100
Administrador	10	50	-	-	11	-	20	-	50	-
Asistente	8	-	-	-	11	-	10	25	50	-
Analista	7	-	29	-	-	-	-	-	-	-
Gerente	6	-	-	-	-	50	-	-	-	-
Director	6	-	-	-	-	50	-	-	-	-
Consultor	5	-	14	-	-	-	10	-	-	-
Profesional	3	-	14	-	-	-	-	-	-	-
Especialista	3	-	15	-	-	-	-	-	-	-
Jefe de área	2	-	-	-	-	-	20	-	-	-
Coordinador	2	25	-	-	-	-	10	-	-	-
Supervisor	2	-	-	-	-	-	-	25	-	-
Gestor	2	-	-	-	-	-	-	25	-	-
Asesor	2	-	-	14	-	-	-	-	-	-
Ejecutivo	1	-	-	-	-	-	10	-	-	-
Secretaría	1	25	-	-	-	-	-	-	-	-
Otro	5	-	14	-	-	-	-	25	-	-
No responde	20	-	-	29	78	-	-	-	-	-

Ámbito empresarial – Último empleo ⁽¹⁾

Desempleados

%



146. ¿Cuál es la actividad económica principal de la empresa donde laboró?

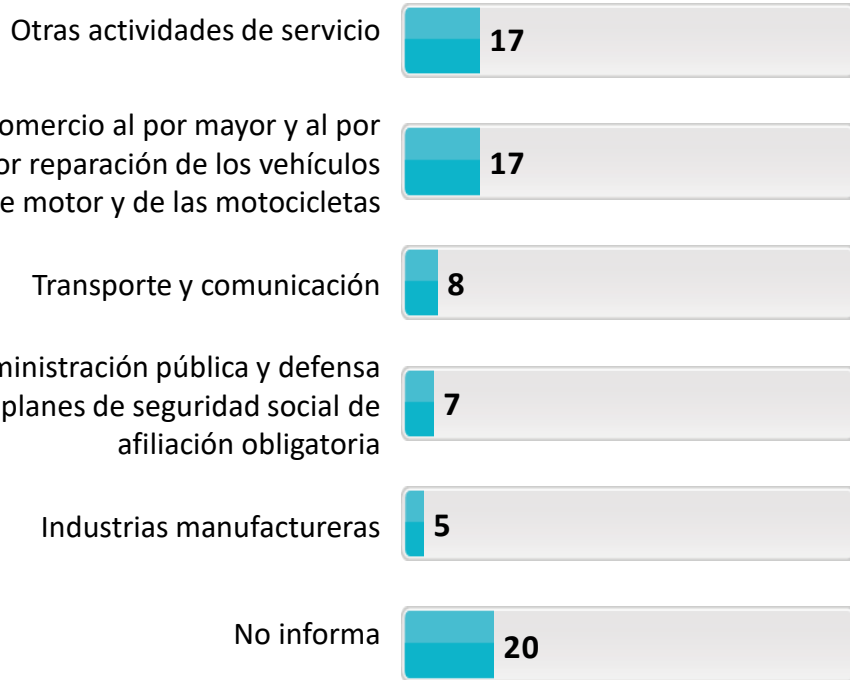

147. ¿Cuál es el ámbito de las actividades de la empresa donde laboró?

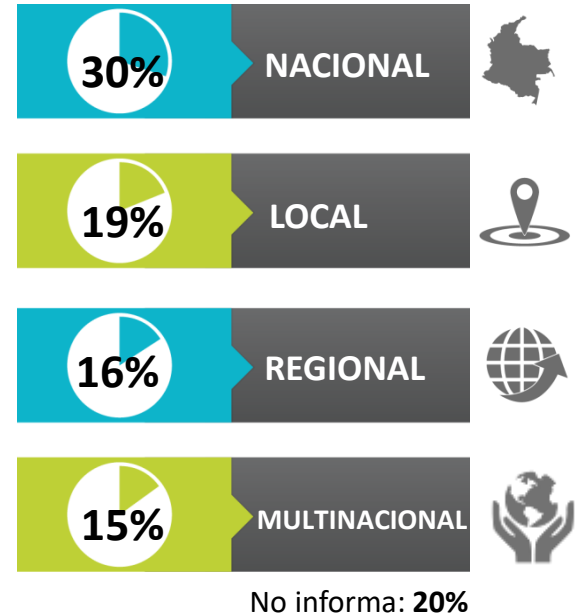

148. ¿El sector de la empresa?

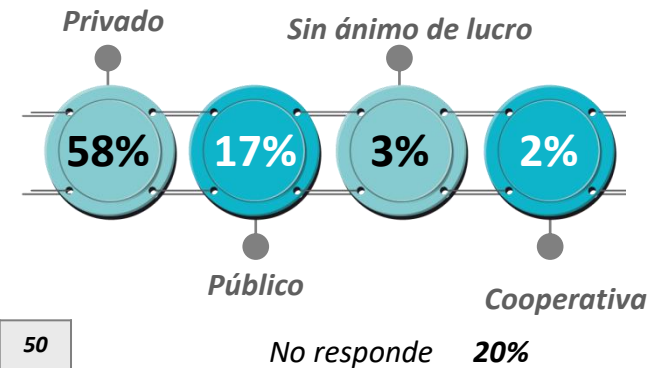

Base: los que habían trabajado antes 50
Base (Exp.000): 243



%

(b):Arauca (c):Barrancabermeja (d):Bogotá (e):Bucaramanga (f):Cali (h):Espinal (i):Ibagué (j):Medellín (k):Montería (n):Pereira (o): Popayán
(q): Santa Marta (r): Villavicencio

a/b/c/... r Diferencia significativa del 95% de confianza

	TOTAL	c	d	h	i	j	n	o	q	r
Base: Los Que Habían Trabajado Antes	50	4	7	7	9	6	10	4	2	1
Base (Exp.000):	243	11	59	26	54	27	28	16	15	7
146.Cuál es la actividad Económica principal de la empresa donde laboró										
Otras actividades de servicio	17	-	-	14	-	50	60	50	-	-
Comercio al por mayor y al por menor reparación de los vehículos de motor y de las motocicletas	17	25	29	15	-	-	10	-	50	100
Transporte y comunicación	8	-	14	14	-	16	10	-	-	-
Administración pública y defensa planes de seguridad social de afiliación obligatoria	7	-	-	-	11	-	-	25	50	-
Industrias manufactureras	5	-	15	-	-	-	-	25	-	-
Actividades financieras y de seguros.	5	-	14	14	-	-	-	-	-	-
Enseñanza	5	25	14	-	-	-	-	-	-	-
Alojamiento y servicios de comida	4	-	-	-	11	17	-	-	-	-
Servicios sociales y relacionados con la salud humana.	4	-	14	-	-	-	-	-	-	-
Información y comunicación	3	-	-	-	-	17	10	-	-	-
Construcción	2	50	-	-	-	-	-	-	-	-
Artes, entretenimiento y recreación	2	-	-	14	-	-	-	-	-	-
Actividades de los hogares en calidad de empleadores, actividades indiferenciadas de producción de bienes y servicios de los hogares para uso propio.	1	-	-	-	-	-	10	-	-	-
No informa	20	-	-	29	78	-	-	-	-	-

%

(b):Arauca (c):Barrancabermeja (d):Bogotá (e):Bucaramanga (f):Cali (h):Espinal (i):Ibagué (j):Medellín (k):Montería (n):Pereira (o): Popayán (q): Santa Marta (r): Villavicencio

a/b/c/... r Diferencia significativa del 95% de confianza

	TOTAL	c	d	h	i	j	n	o	q	r
Base: Los Que Habían Trabajado Antes	50	4	7	7	9	6	10	4	2	1
Base (Exp.000):	243	11	59	26	54	27	28	16	15	7

147. ¿Cuál es el ámbito de las actividades de la empresa donde laboró?

Nacional	30	50	29	29	-	33	50	75	50	-
Local	19	25	14	28	11	33	20	-	50	-
Regional	16	-	28	-	11	17	10	-	-	100
Multinacional	15	25	29	14	-	17	20	25	-	-
No informa	20	-	-	29	78	-	-	-	-	-

148. ¿El sector de la empresa?

Privado	58	100	86	71	22	67	80	50	-	-
Público	17	-	14	-	-	16	20	50	50	100
Sin ánimo de lucro	3	-	-	-	-	-	-	-	50	-
Cooperativo	2	-	-	-	-	17	-	-	-	-
No informa	20	-	-	29	78	-	-	-	-	-

Razones para retirarse del último empleo / Desarrollo profesional ⁽¹⁾

% 149. ¿Cuál fue el motivo principal para no continuar laborando en su último empleo?



Desempleados

150. ¿Su último empleo satisfizo sus expectativas?

PROFESIONALES

Si: 73%



DE INGRESO

Si: 44%



151. ¿Qué tan relacionadas estaban las actividades que realizaba en la empresa donde laboró la última vez con la carrera que estudió?

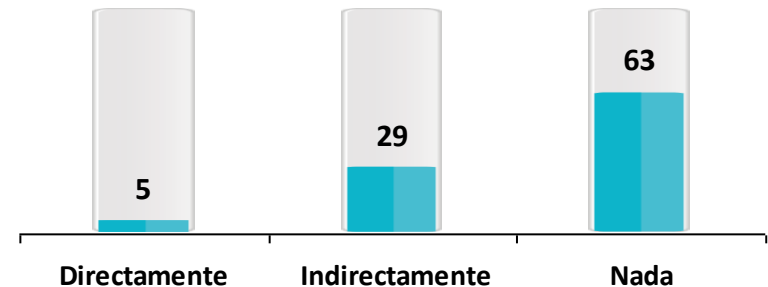

Base: Los que han trabajado antes

50

Base (Exp.000):

243

No informa

3%

%

(b):Arauca (c):Barrancabermeja (d):Bogotá (e):Bucaramanga (f):Cali (h):Espinal (i):Ibagué (j):Medellín (k):Montería (n):Pereira (o): Popayán (q): Santa Marta (r): Villavicencio

a/b/c/... r Diferencia significativa del 95% de confianza

	TOTAL	c	d	h	i	j	n	o	q	r
<i>Base: Los Que Habían Trabajado Antes</i>	50	4	7	7	9	6	10	4	2	1
<i>Base (Exp.000):</i>	243	11	59	26	54	27	28	16	15	7

149. ¿Cuál fue el motivo principal para no continuar laborando en su último empleo?

	TOTAL	c	d	h	i	j	n	o	q	r
Terminación del contrato	32	50	-	29	56	16	40	75	50	-
Renuncia voluntaria	28	25	15	28	11	67	60	-	-	100
Cambio / traslado de ciudad	9	-	29	-	11	-	-	-	-	-
Escala salarial y prestacional no llenaba mis expectativas	7	-	-	-	11	17	-	-	50	-
Reestructuración de la empresa	3	-	14	-	-	-	-	-	-	-
Problemas de salud / embarazo	3	-	14	-	-	-	-	-	-	-
Mutuo acuerdo entre las partes	3	25	-	14	-	-	-	-	-	-
Empresa en liquidación/intervenida	2	-	-	-	-	-	-	25	-	-
Otro	6	-	14	-	11	-	-	-	-	-
No responde	7	-	14	29	-	-	-	-	-	-

%

(b):Arauca (c):Barrancabermeja (d):Bogotá (e):Bucaramanga (f):Cali (h):Espinal (i):Ibagué (j):Medellín (k):Montería (n):Pereira (o): Popayán (q): Santa Marta (r): Villavicencio

a/b/c/... r Diferencia significativa del 95% de confianza

	TOTAL	c	d	h	i	j	n	o	q	r
<i>Base: Los Que Habían Trabajado Antes</i>	50	4	7	7	9	6	10	4	2	1
<i>Base (Exp.000):</i>	243	11	59	26	54	27	28	16	15	7
Profesionales										
SI	73	75	86	43	78	67	70	75	50	100
NO	24	25	14	28	22	33	30	25	50	-
NS/NR	3	-	-	29	-	-	-	-	-	-
De ingresos										
SI	44	50	71	57	22	50	30	25	-	100
NO	53	50	29	14	78	50	70	75	100	-
NS/NR	3	-	-	29	-	-	-	-	-	-

151. ¿Qué tan relacionadas estaban las actividades que realizaba en la empresa donde laboró la última vez con la carrera que estudió?

Directamente	5	25	-	14	11	-	-	-	-	-
Indirectamente	29	25	29	14	22	17	30	50	50	100
Nada	63	50	71	43	67	83	70	50	50	-
No informa	3	-	-	29	-	-	-	-	-	-

Expectativas en la búsqueda de empleo ⁽¹⁾

Desempleados

%

152. ¿Considera que será fácil conseguir el empleo que busca?

Si: 31%

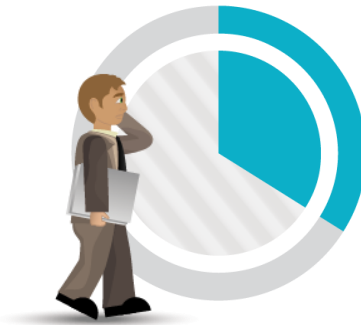

153. ¿Cuál considera la principal dificultad a la hora de conseguir el trabajo que busca?

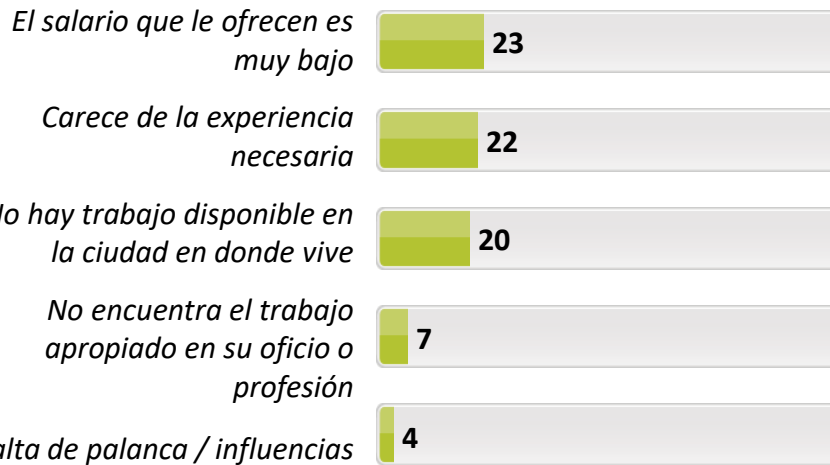

154. ¿Cuál es el canal de búsqueda de empleo que considera podría ser el más efectivo?

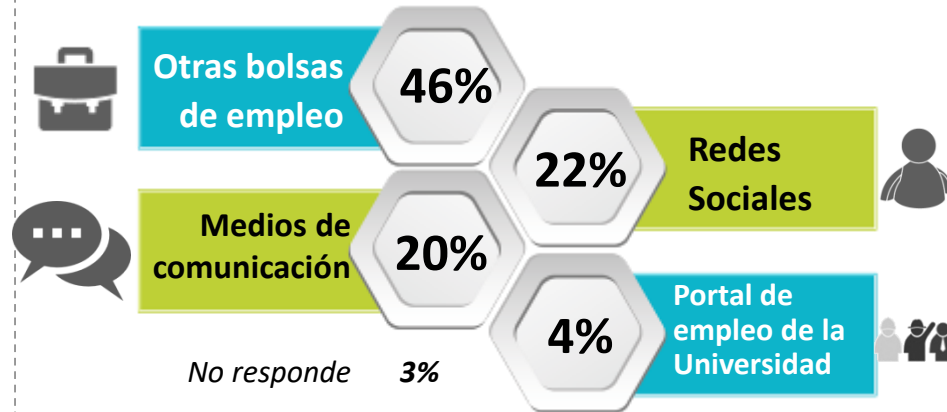

155. Actualmente su mantenimiento proviene principalmente de:

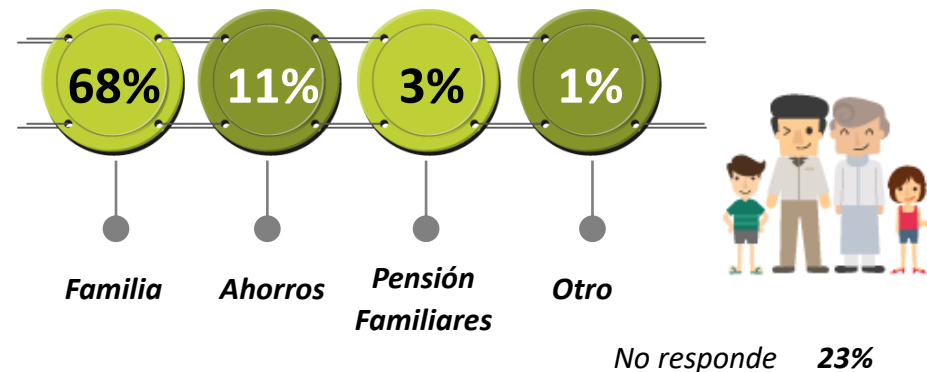

Base: graduados que están buscando empleo/ desempleados 59

Base (Exp.000): 283

Expectativas en la búsqueda de empleo (2)

Desempleados

(b):Arauca (c):Barrancabermeja (d):Bogotá (e):Bucaramanga (f):Cali (h):Espinal (i):Ibagué (j):Medellín (k):Montería (n):Pereira (o): Popayán
(q): Santa Marta (r): Villavicencio

%

a/b/c/... r Diferencia significativa del 95% de confianza

	TOTAL	b	c	d	h	i	j	n	o	q	r
<i>Base: Graduados Que Están Buscando Empleo/ Desempleados</i>	59	1	6	8	9	9	7	10	5	3	1
<i>Base (Exp.000):</i>	283	3	16	68	33	54	32	28	19	23	7

152. ¿Considera que será fácil conseguir el empleo que busca?

	SI	NO	NS/NR
SI	31	-	100
NO	53	-	100
NS/NR	16	100	33

153. ¿Cuál considera la principal dificultad a la hora de conseguir el trabajo que busca?

El salario que le ofrecen es muy bajo	23	-	17	37	-	-	57	40	-	-	100
Carece de la experiencia necesaria	22	-	66	13	34	22	-	30	20	34	-
No hay trabajo disponible en la ciudad en donde vive	20	-	-	13	22	34	-	20	80	-	-
No encuentra el trabajo apropiado en su oficio o profesión	7	-	17	-	11	11	15	10	-	-	-
Falta de palanca / influencias	4	-	-	-	-	-	14	-	-	33	-
Carece de las competencias requeridas	4	-	-	-	-	11	14	-	-	-	-
La competencia	3	-	-	13	-	-	-	-	-	-	-
No sabe cómo buscarlo	2	-	-	-	-	11	-	-	-	-	-
Otro	5	-	-	12	-	11	-	-	-	-	-
Ninguna / no ha buscado	4	-	-	12	11	-	-	-	-	-	-
No responde	6	100	-	-	22	-	-	-	-	33	-

Expectativas en la búsqueda de empleo (3)

Desempleados

(b):Arauca (c):Barrancabermeja (d):Bogotá (e):Bucaramanga (f):Cali (h):Espinal (i):Ibagué (j):Medellín (k):Montería (n):Pereira (o): Popayán
(q): Santa Marta (r): Villavicencio

%

a/b/c/... r Diferencia significativa del 95% de confianza

	TOTAL	b	c	d	h	i	j	n	o	q	r
<i>Base: Graduados Que Estan Buscando Empleo/ Desempleados</i>	59	1	6	8	9	9	7	10	5	3	1
<i>Base (Exp.000):</i>	283	3	16	68	33	54	32	28	19	23	7

154. ¿Cuál es el canal de búsqueda de empleo que considera podría ser el más efectivo?

Otras bolsas de empleo (Cajas de compensación, internet, head-hunters)	46	-	50	88	45	22	29	40	40	34	-
Redes sociales (familia, amigos, conocidos)	22	-	-	-	11	45	14	40	20	33	100
Medios de comunicación	20	-	16	12	11	33	43	20	20	-	-
Portal de empleo de la Universidad	4	-	-	-	11	-	14	-	20	-	-
Servicio Público de Empleo SENA	1	-	17	-	-	-	-	-	-	-	-
Otro	3	-	-	-	-	-	-	-	-	33	-
Ninguno	1	-	17	-	-	-	-	-	-	-	-
No responde	3	100	-	-	22	-	-	-	-	-	-

155. Actualmente su mantenimiento proviene principalmente de:

Familia	68	-	100	75	67	100	-	70	80	33	100
Ahorros	11	-	-	25	11	-	-	20	20	-	-
Pensión de familiares	3	-	-	13	-	-	-	-	-	-	-
Otro	1	-	-	-	-	-	-	10	-	-	-
No responde	23	100	-	13	22	-	100	-	-	67	-



Interés por trabajar (1)

Desempleados

% 156. ¿Ha hecho diligencias en el último mes para buscar empleo?

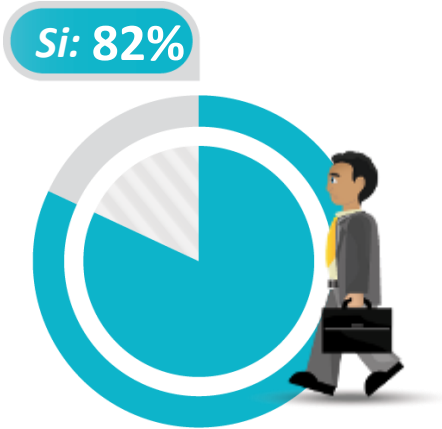

157. Si le hubiera resultado alguna actividad remunerada en el último mes, ¿estaba dispuesto para empezar a trabajar?

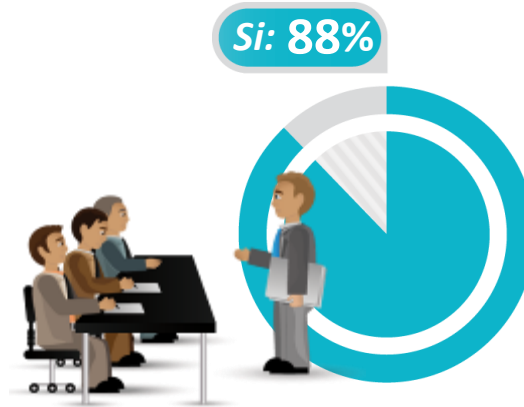

<i>Base: Graduados Que Estan Buscando Empleo/ Desempleados</i>	59
<i>Base (Exp.000):</i>	283

158. ¿Por qué no estaba dispuesto a trabajar en el último mes en la actividad remunerada que se le presentó?



<i>Base Los Que No Estan Dispuestos A Empezar A Trabajar</i>	5
<i>Base (Exp.000):</i>	28



Interés por trabajar (2)

Desempleados

(b):Arauca (c):Barrancabermeja (d):Bogotá (e):Bucaramanga (f):Cali (h):Espinal (i):Ibagué (j):Medellín (k):Montería (n):Pereira (o): Popayán
(q): Santa Marta (r): Villavicencio

%

a/b/c/... r Diferencia significativa del 95% de confianza

	TOTAL	b	c	d	h	i	j	n	o	q	r
Base: Graduados Que Estan Buscando Empleo/ Desempleados	59	1	6	8	9	9	7	10	5	3	1
Base (Exp.000):	283	3	16	68	33	54	32	28	19	23	7

156. ¿Ha hecho diligencias en el último mes para buscar empleo?

SI	82	-	83	88	56	78	100	90	100	100	-
NO	13	-	17	12	22	22	-	-	-	-	100
NS/NR	5	100	-	-	22	-	-	10	-	-	-

157. Si le hubiera resultado alguna actividad remunerada en el último mes, ¿estaba dispuesto para empezar a trabajar?

SI	88	-	83	88	89	100	71	100	100	100	-
NO	10	-	17	12	-	-	29	-	-	-	100
NS/NR	2	100	-	-	11	-	-	-	-	-	-

Base: Los Que No Estan Dispuestos A Empezar A Trabajar	5	-	1	1	-	-	2	-	-	-	1
Base (Exp.000):	28	-	3	8	-	-	9	-	-	-	7

158. ¿Por qué no estaba dispuesto a trabajar en el último mes en la actividad remunerada que se le presento?

Estudios	27	-	-	-	-	-	-	-	-	-	100
Problemas de salud	10	-	100	-	-	-	-	-	-	-	-
Otro	16	-	-	-	-	-	50	-	-	-	-
No responde	47	-	-	100	-	-	50	-	-	-	-

Tiempo para conseguir empleo ⁽¹⁾

Desempleados

%

159. ¿Cuánto tiempo después de graduarse se demora para conseguir su primer empleo con correspondencia a su área de formación?

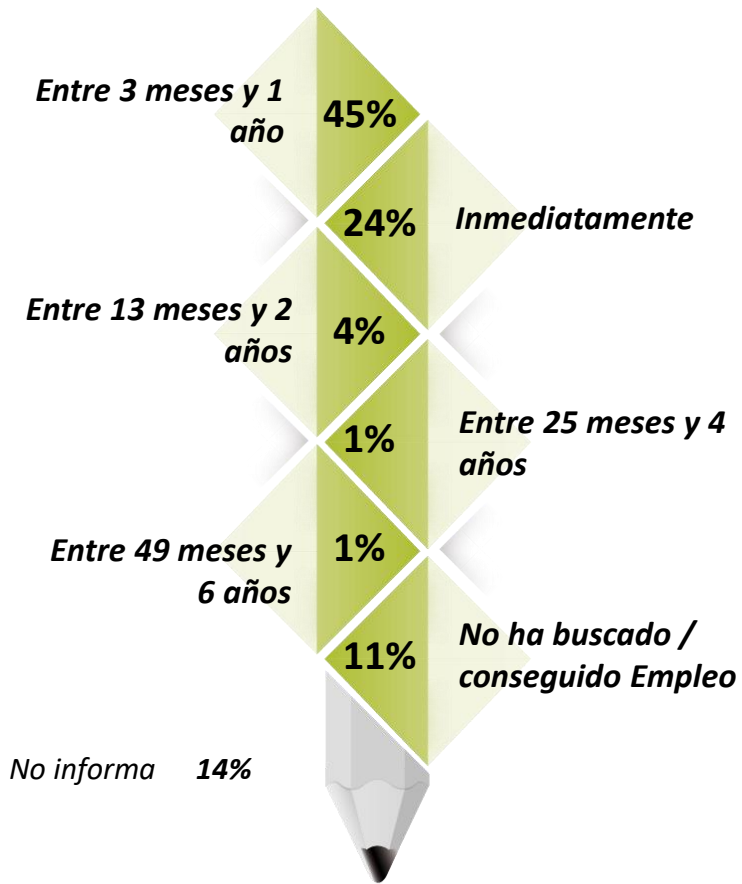

160. ¿Su aspiración salarial es?

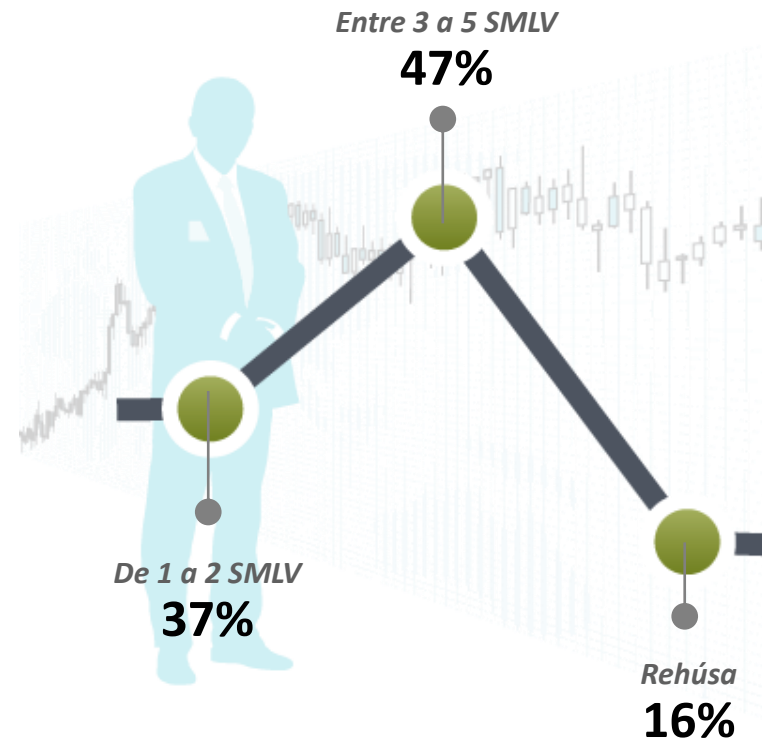

Base: graduados que están buscando empleo/ desempleados 59

Base (Exp.000): 283



Tiempo para conseguir empleo (2)

Desempleados

(b):Arauca (c):Barrancabermeja (d):Bogotá (e):Bucaramanga (f):Cali (h):Espinal (i):Ibagué (j):Medellín (k):Montería (n):Pereira (o): Popayán
(q): Santa Marta (r): Villavicencio

%

a/b/c/... r Diferencia significativa del 95% de confianza

	TOTAL	b	c	d	h	i	j	n	o	q	r
Base: Graduados Que Estan Buscando Empleo/ Desempleados	59	1	6	8	9	9	7	10	5	3	1
Base (Exp.000):	283	3	16	68	33	54	32	28	19	23	7

159. ¿Cuánto tiempo después de graduarse se demora para conseguir su primer empleo con correspondencia a su área de formación?

Entre 3 meses y 1 año	45	-	-	37	34	45	29	40	80	100	100
Inmediatamente	24	-	50	37	11	-	57	30	20	-	-
Entre 13 meses y 2 años	4	-	-	13	-	-	14	-	-	-	-
Entre 25 meses y 4 años	1	-	-	-	-	-	-	10	-	-	-
Entre 49 meses y 6 años	1	-	16	-	-	-	-	-	-	-	-
No ha buscado/conseguido empleo	11	-	17	13	33	11	-	10	-	-	-
No informa	14	100	17	-	22	44	-	10	-	-	-

160. ¿Su aspiración salarial es?

De 1 a 2 SMLV	37	-	33	37	89	-	71	-	40	33	100
Entre 3 a 5 SMLV	47	-	67	63	11	22	29	100	60	67	-
Rehúsa	16	100	-	-	-	78	-	-	-	-	-

(b):Arauca (c):Barrancabermeja (d):Bogotá (e):Bucaramanga (f):Cali (h):Espinal (i):Ibagué (j):Medellín (k):Montería (n):Pereira (o): Popayán
(q): Santa Marta (r): Villavicencio

%

a/b/c/... r Diferencia significativa del 95% de confianza

	TOTAL	n	o
<i>Base: los que han tenido empleos desde que obtuvieron el título de pregrado</i>	3	2	1
<i>Base (Exp.000):</i>	10	6	4
164. ¿Cuál fue su primer cargo?			
Asistente	41	-	100
No responde	59	100	-
165. ¿Cuál fue su último cargo?			
Docente	41	-	100
Asistente	29	50	-
Otro	30	50	-
167. Cuál es la actividad Económica principal de la última empresa donde laboró			
planes de seguridad social de afiliación obligatoria	41	-	100
Otras actividades de servicio	29	50	-
No responde	30	50	-
168. ¿Cuál es el ámbito de las actividades de la empresa donde laboró?			
Regional	41	-	100
Local	29	50	-
Nacional	30	50	-
169. ¿El sector de la empresa?			
Privado	70	50	100
Público	30	50	-



Universidad Cooperativa
de Colombia

4.4.2 Emprendimiento



CENTRO NACIONAL
DE CONSULTORÍA.COM

Interés por crear empresa (1)

%

Encuestados que respondieron por el "SI"



45. ¿Cuál considera que es la principal dificultad en la creación de una empresa?

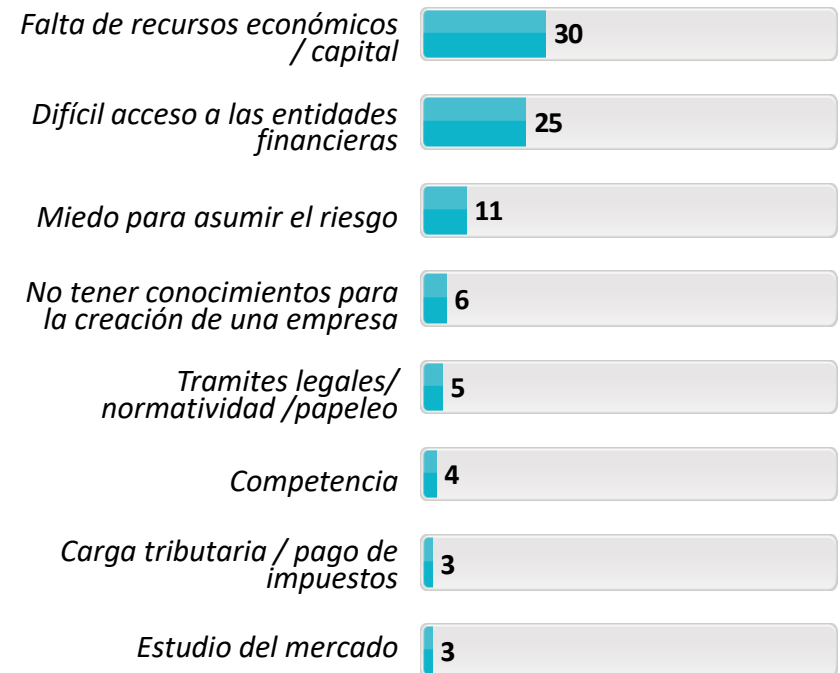

Base (Real): Total encuestados	619
Base (Exp.000):	3452

Interés por crear empresa (2)

%

(b):Arauca (c):Barrancabermeja (d):Bogotá (e):Bucaramanga (f):Cali (h):Espinal (i):Ibagué (j):Medellín (k):Montería (n):Pereira (o): Popayán
(q): Santa Marta (r): Villavicencio

a/b/c/... r Diferencia significativa del 95% de confianza

	TOTAL	b	c	d	e	f	h	i	j	k	n	o	q	r
Base (Real): Total encuestados	619	46	38	160	37	21	77	27	43	3	71	47	19	30
Base (Exp.000):	3452	123	101	1357	371	100	283	162	195	10	201	183	144	222

42. ¿Tiene interés por crear empresa?

SI	75	89 <i>dijn</i>	79	71	76	76	78	67	70	100	65	85 <i>n</i>	95 <i>dijn</i>	77
NO	25	9	21	29 <i>bq</i>	24	24	22	33 <i>bq</i>	30 <i>bq</i>	-	35 <i>boq</i>	15	5	23

43. ¿Tiene interés de crear empresa en el sector de la Economía Solidaria?

SI	25	41 <i>dijn</i>	26 <i>i</i>	24 <i>i</i>	30 <i>i</i>	24 <i>i</i>	28 <i>i</i>	-	19 <i>i</i>	67	15 <i>i</i>	30 <i>i</i>	42 <i>in</i>	23 <i>i</i>
NO	68	57 <i>i</i>	74 <i>i</i>	76 <i>bij</i>	70 <i>i</i>	76 <i>i</i>	64 <i>i</i>	15	53 <i>i</i>	33	85 <i>bhijo q</i>	68 <i>i</i>	58 <i>i</i>	77 <i>ij</i>
NS/NR	5	2 <i>d</i>	-	-	-	-	8 <i>den</i>	85 <i>bcde fhjno qr</i>	-	-	-	2 <i>d</i>	-	-
No aplica	2	-	-	-	-	-	-	-	28 <i>bcde fhino qr</i>	-	-	-	-	-

44. ¿Usted está creando empresa en este momento?

SI	22	24	34 <i>enq</i>	24 <i>n</i>	14	19	22	15	28 <i>nq</i>	33	11	38 <i>dein q</i>	5	23
NO	75	74 <i>j</i>	66	76 <i>jo</i>	86 <i>chjo</i>	81 <i>j</i>	69 <i>j</i>	74 <i>j</i>	44	67	87 <i>chjo</i>	60	95 <i>bchj o</i>	77 <i>j</i>
NS/NR	1	2 <i>d</i>	-	-	-	-	9 <i>dej</i>	11 <i>dej</i>	-	-	2 <i>d</i>	2 <i>d</i>	-	-
No aplica	2	-	-	-	-	-	-	-	28 <i>bcde fhino qr</i>	-	-	-	-	-



Interés por crear empresa (3)

%

(b):Arauca (c):Barrancabermeja (d):Bogotá (e):Bucaramanga (f):Cali (h):Espinal (i):Ibagué (j):Medellín (k):Montería (n):Pereira (o): Popayán
(q): Santa Marta (r): Villavicencio

a/b/c/... r Diferencia significativa del 95% de confianza

	TOTAL	b	c	d	e	f	h	i	j	k	n	o	q	r
Base (Real): Total encuestados	619	46	38	160	37	21	77	27	43	3	71	47	19	30
Base (Exp.000):	3452	123	101	1357	371	100	283	162	195	10	201	183	144	222

45. ¿Cuál considera que es la principal dificultad en la creación de una empresa?

Falta de recursos económicos / capital	30	-	13 <i>bi</i>	45 <i>bcehi jno</i>	22 <i>bin</i>	29 <i>bin</i>	23 <i>bin</i>	-	12 <i>b</i>	33	6	24 <i>bin</i>	32 <i>bin</i>	43 <i>bcijn</i>
Difícil acceso a las entidades financieras	25	50 <i>deqr</i>	39 <i>d</i>	11	27 <i>d</i>	28 <i>d</i>	34 <i>d</i>	59 <i>defh oqr</i>	37 <i>d</i>	-	48 <i>deqr</i>	32 <i>d</i>	16	23
Miedo para asumir el riesgo	11	31 <i>defh or</i>	34 <i>defh or</i>	2	3	-	8 <i>d</i>	22 <i>def</i>	30 <i>defh or</i>	67	37 <i>defh or</i>	7	26 <i>defh o</i>	10 <i>d</i>
No tener conocimientos para la creación de una empresa	6	13 <i>h</i>	2	6	5	9	3	8	12	-	7	7	5	7
Tramites legales/ normatividad /papeleo	5	-	-	8 <i>n</i>	13 <i>bjn</i>	-	3	-	-	-	-	2	-	-
Competencia	4	-	-	4	13 <i>bdhn</i>	5	1	-	2	-	-	4	-	-
Carga tributaria / pago de impuestos	3	-	3	3	5	5	3	-	-	-	-	2	-	7
Estudio del mercado	3	-	-	5	3	-	3	-	-	-	-	2	-	-
Falta de tiempo	2	-	-	1	3	-	8 <i>dn</i>	-	-	-	-	2	11 <i>d</i>	7
Planear/organizar/idear	2	-	-	2	-	9 <i>ejn</i>	1	-	-	-	-	2	-	3
Falta de apoyo estatal	1	-	3	1	3	5	4	-	-	-	-	-	-	-
Otra	2	2	3	2	-	5	-	4	-	-	1	6 <i>eh</i>	-	-
Ninguna	1	-	-	1	-	-	1	-	-	-	-	-	5	-
No responde	2	4	-	1	-	-	6 <i>d</i>	7 <i>d</i>	2	-	1	-	-	-





Universidad Cooperativa
de Colombia

4.5 Trayectoria Social



CENTRO NACIONAL
DE CONSULTORÍA.COM

Reconocimientos (1)

%

49. ¿Ha recibido en su trayectoria profesional algún reconocimiento (académico, laboral, social)?

Base (Real): Total encuestados	619
Base (Exp.000):	3452

Si: 41%



50. ¿ Cuáles han sido los reconocimientos que ha recibido en su trayectoria profesional?



Otro: 1%

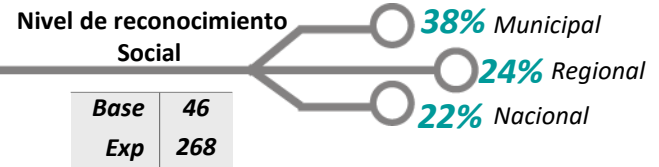
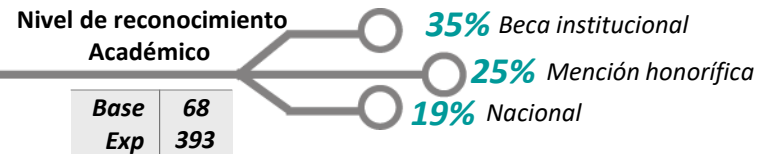
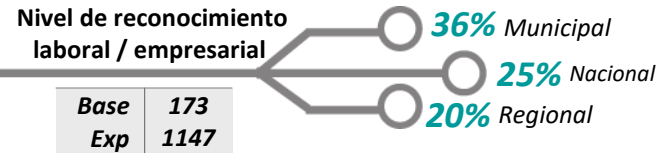

Base: Encuestados Que Han Tenido Algún Reconocimiento	224
Base (Exp.000):	1426



Reconocimientos (2)

(b):Arauca (c):Barrancabermeja (d):Bogotá (e):Bucaramanga (f):Cali (h):Espinal (i):Ibagué (j):Medellín (k):Montería (n):Pereira (o): Popayán (q): Santa Marta (r): Villavicencio

%

a/b/c/... r Diferencia significativa del 95% de confianza

	TOTAL	b	c	d	e	f	h	i	j	k	n	o	q	r
Base (Real): Total encuestados	619	46	38	160	37	21	77	27	43	3	71	47	19	30
Base (Exp.000):	3452	123	101	1357	371	100	283	162	195	10	201	183	144	222

49. ¿Ha recibido en su trayectoria profesional algún reconocimiento (académico, laboral, social)?

SI	41	7	32 ^{bn}	54 ^{bchij nq}	41 ^{bin}	57 ^{bin}	39 ^{bin}	15	37 ^{bin}	33	7	45 ^{bin}	26 ⁿ	43 ^{bin}
NO	59	93 ^{cdef hior}	68 ^d	46	59	43	61 ^d	85 ^{defhj or}	63 ^d	67	93 ^{cdef hjoqr}	55	74 ^d	57

Base: Encuestados Que Han Tenido Algun Reconocimiento	224	3	12	87	15	12	30	4	16	1	5	21	5	13
Base (Exp.000):	1426	8	32	738	150	57	110	24	73	3	14	82	38	96

50. ¿ Cuáles han sido los reconocimientos que ha recibido en su trayectoria profesional?

Laboral /empresarial	80	100	75	86 ^{ho}	87 ^o	67	63	50	81	100	80	52	100	77
Académico	28	33	42	28	13	25	60 ^{defjo r}	50	19	100	40	19	20	15
Social	19	33	8	16	20	17	30	-	25	-	20	43 ^d	-	15
Otro	1	-	-	1	-	-	3	-	-	-	-	-	-	-

Base: Los que han tenido reconocimiento Académico	68	1	5	24	2	3	18	2	3	1	2	4	1	2
Base (Exp.000):	393	3	13	204	20	14	66	12	14	3	6	16	8	15

Nivel de reconocimiento Académico

Beca institucional	35	-	20	33	50	-	22	100	33	-	50	50	-	100
Mención honorífica	25	-	40	25	50	67	17	-	67	-	-	25	-	-
Nacional	19	-	20	25	-	-	22	-	33	-	-	-	-	-
Municipal	17	100	20	17	-	33	28	-	-	-	-	25	-	-
Regional	8	-	20	-	-	-	17 ^D	-	-	100	50	25	100	-
Internacional	5	-	-	4	-	-	17	-	-	-	-	-	-	-



Reconocimientos (3)

(b):Arauca (c):Barrancabermeja (d):Bogotá (e):Bucaramanga (f):Cali (h):Espinal (i):Ibagué (j):Medellín (k):Montería (n):Pereira (o): Popayán
(q): Santa Marta (r): Villavicencio

a/b/c/... r Diferencia significativa del 95% de confianza

%

	TOTAL	b	c	d	e	f	h	i	j	k	n	o	q	r
Base: Los que han tenido reconocimiento Laboral /empresarial	173	3	9	75	13	8	19	2	13	1	4	11	5	10
Base (Exp.000):	1147	8	24	636	130	38	70	12	59	3	11	43	38	74
Nivel de reconocimiento Laboral /empresarial														
Municipal	36	67	67	33	38	25	32	10 0	23	-	-	37	40	50
Nacional	25	-	-	25	38	12	47 <i>r</i>	-	23	-	-	27	-	10
Regional	20	33	11	21	8	37	16	-	15	10 0	10 0	27	40	-
Mención honorífica	13	-	22	11	8	37	16	-	46 <i>de</i>	-	-	9	-	10
Beca institucional	11	-	-	9	8	12	16	-	-	-	-	-	20	40 <i>dj</i>
Internacional	1	-	-	1	-	-	11 <i>d</i>	-	-	-	-	-	-	-

Base: Los que han tenido reconocimiento Social	46	1	1	14	3	2	9	-	4	-	1	9	-	2
Base (Exp.000):	268	3	3	119	30	10	33	-	18	-	3	35	-	15

Nivel de reconocimiento Social

Municipal	38	-	10 0	14	67	100	44	-	-	-	-	67	-	100
Regional	24	10 0	-	36	-	-	22	-	25	-	-	22	-	-
Nacional	22	-	-	29	-	-	56	-	25	-	10 0	-	-	-
Mención honorífica	13	-	-	14	-	50	-	-	75	-	-	-	-	-
Beca institucional	8	-	-	7	33	-	-	-	-	-	-	11	-	-
Internacional	3	-	-	-	-	-	11	-	-	-	-	11	-	-

Base: Los que han tenido reconocimiento Otro	2	-	-	1	-	-	1	-	-	-	-	-	-	-
Base (Exp.000):	12	-	-	8	-	-	4	-	-	-	-	-	-	-

Nivel de reconocimiento Otro

Nacional	100	-	-	100	-	-	10 0	-	-	-	-	-	-	-
----------	------------	---	---	-----	---	---	---------	---	---	---	---	---	---	---



Nivel de vinculación: asociaciones, grupos, gremios u organizaciones ⁽¹⁾

51. ¿Pertenece/perteneció durante los últimos 5 años a alguna asociación, grupo o gremio de las siguientes organizaciones?

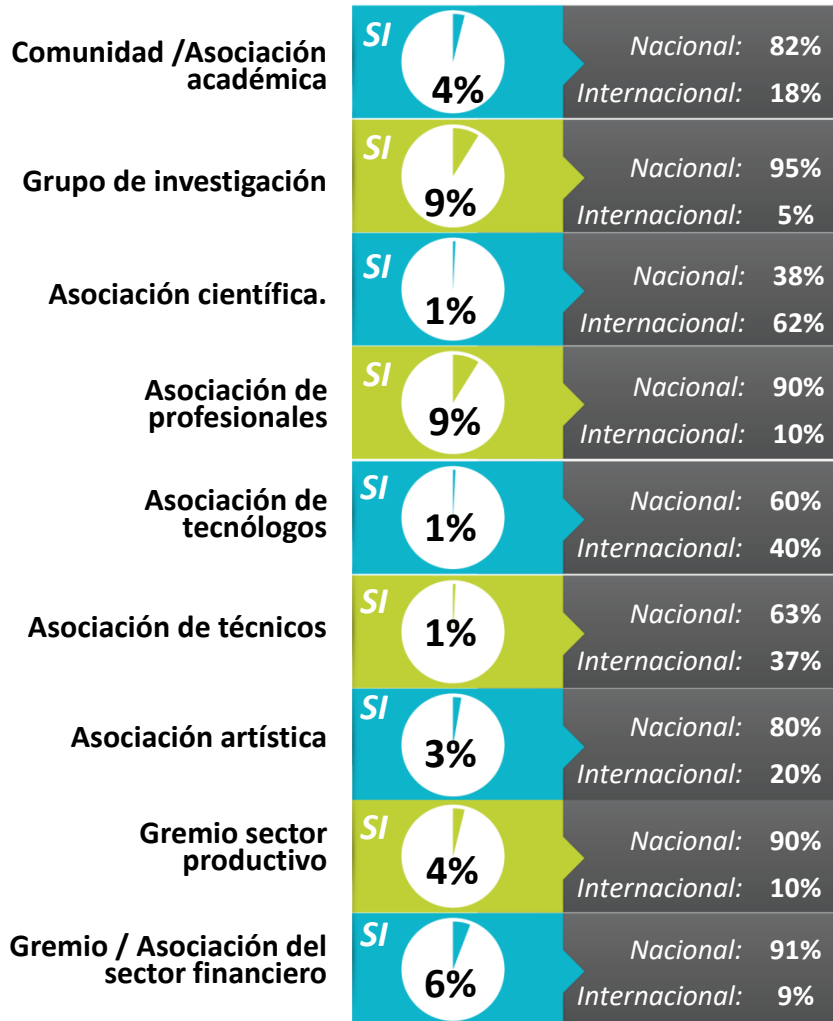

Base (Real): Total Encuestados 619
Base (Exp.000): 3452

52. ¿Pertenece o ha participado en los últimos 5 años en alguna organización sin ánimo de lucro?

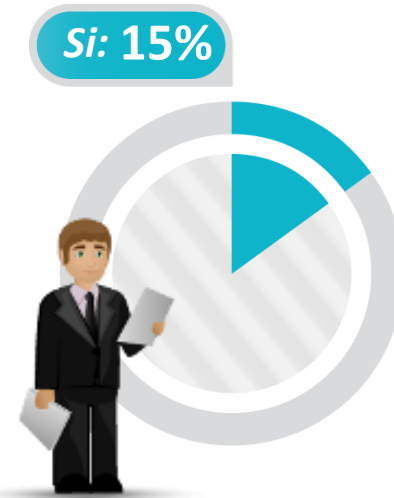

Base (Real): Total Encuestados 619
Base (Exp.000): 3452



Nivel de vinculación: asociaciones, grupos, gremios u organizaciones (2)

(b):Arauca (c):Barrancabermeja (d):Bogotá (e):Bucaramanga (f):Cali (h):Espinal (i):Ibagué (j):Medellín (k):Montería (n):Pereira (o): Popayán
(q): Santa Marta (r): Villavicencio

a/b/c/... r Diferencia significativa del 95% de confianza

%

	TOTAL	b	c	d	e	f	h	i	j	k	n	o	q	r
Base (Real): Total encuestados	619	46	38	160	37	21	77	27	43	3	71	47	19	30
Base (Exp.000):	3452	123	101	1357	371	100	283	162	195	10	201	183	144	222

51. ¿Pertenece/perteneció durante los últimos 5 años a alguna asociación, grupo o gremio de las siguientes organizaciones? y preguntar de una vez si nacional o internacional

Comunidad /Asociación académica

SI	4	-	3	3	-	5	8 <i>en</i>	4	5	-	-	13 <i>bden</i> <i>r</i>	11 <i>e</i>	-
NO	96	100 <i>o</i>	97	97 <i>o</i>	100 <i>hoq</i>	95	92	96	95	100	100 <i>ho</i>	87	89	100 <i>o</i>
Base: Encuestados Que Han Pertenecido A Comunidad /Asociación Académica	24	-	1	5	-	1	6	1	2	-	-	6	2	-
BASE (Exp.000):	125	-	3	42	-	5	22	6	9	-	-	23	15	-
Nacional	82	-	100	100	-	100	33	100	100	-	-	100	50	-
Internacional	18	-	-	-	-	-	67	-	-	-	-	-	50	-

Grupo de investigación

SI	9	-	16 <i>ben</i>	10 <i>bn</i>	3	5	14 <i>ben</i>	7	7	-	1	15 <i>ben</i>	21 <i>ben</i>	10
NO	91	100 <i>cdho</i> <i>q</i>	84	90	97 <i>choq</i>	95	86	93	93	100	99 <i>cdho</i> <i>q</i>	85	79	90
Base: Encuestados que han pertenecido a Grupo de investigación	55	-	6	16	1	1	11	2	3	-	1	7	4	3
Base (Exp.000):	315	-	16	136	10	5	40	12	14	-	3	27	30	22
Nacional	95	-	100	100 <i>h</i>	100	100	64	100	100	-	100	100	100	100
Internacional	5	-	-	-	-	-	36 <i>d</i>	-	-	-	-	-	-	-

Asociación científica

SI	1	-	-	-	-	-	5 <i>d</i>	-	-	-	-	4 <i>d</i>	5 <i>d</i>	-
NO	99	100	100	100 <i>hoq</i>	100	100	95	100	100	100	100	96	95	100
Base: Encuestados que han pertenecido a Asociación científica.	7	-	-	-	-	-	4	-	-	-	-	2	1	-
Base (Exp.000):	30	-	-	-	-	-	15	-	-	-	-	8	8	-
Nacional	38	-	-	-	-	-	25	-	-	-	-	100	-	-
Internacional	62	-	-	-	-	-	75	-	-	-	-	-	100	-



Nivel de vinculación: asociaciones, grupos, gremios u organizaciones ⁽³⁾

(b):Arauca (c):Barrancabermeja (d):Bogotá (e):Bucaramanga (f):Cali (h):Espinal (i):Ibagué (j):Medellín (k):Montería (n):Pereira (o): Popayán
(q): Santa Marta (r): Villavicencio

%

a/b/c/... r Diferencia significativa del 95% de confianza

	TOTAL	b	c	d	e	f	h	i	j	k	n	o	q	r
<i>Base (Real): Total encuestados</i>	619	46	38	160	37	21	77	27	43	3	71	47	19	30
<i>Base (Exp.000):</i>	3452	123	101	1357	371	100	283	162	195	10	201	183	144	222
Asociación de profesionales														
SI	9	-	13 <i>bn</i>	10 <i>bn</i>	14 <i>bn</i>	10 <i>n</i>	14 <i>bn</i>	4	7	-	-	6	16 <i>bn</i>	3
NO	91	100 <i>cdeh q</i>	87	90	86	90	86	96	93	100	100 <i>cdef hq</i>	94	84	97
<i>Base: Encuestados que han pertenecido a Asociación de profesionales</i>	50	-	5	16	5	2	11	1	3	-	-	3	3	1
<i>Base (Exp.000):</i>	310	-	13	136	50	10	40	6	14	-	-	12	23	7
Nacional	90	-	100	94	100	100	73	100	67	-	-	100	67	100
Internacional	10	-	-	6	-	-	27	-	33	-	-	-	33	-

Asociación de tecnólogos

SI	1	-	3 <i>d</i>	-	3	-	5 <i>d</i>	-	-	-	-	6 <i>d</i>	5 <i>d</i>	-
NO	99	100	97	100 <i>choq</i>	97	100	95	100	100	100	100	94	95	100
<i>Base: Encuestados que han pertenecido a Asociación de tecnólogos.</i>	10	-	1	-	1	-	4	-	-	-	-	3	1	-
<i>Base (Exp.000):</i>	47	-	3	-	10	-	15	-	-	-	-	12	8	-
Nacional	60	-	100	-	100	-	25	-	-	-	-	100	-	-
Internacional	40	-	-	-	-	-	75	-	-	-	-	-	100	-

Asociación técnicos

SI	1	-	5 <i>D</i>	1	3	-	4 <i>D</i>	-	-	-	-	4 <i>D</i>	5	-
NO	99	100	95	99 <i>cho</i>	97	100	96	100	100	100	100	96	95	100
<i>Base: encuestados que han pertenecido a asociación de técnicos.</i>	10	-	2	1	1	-	3	-	-	-	-	2	1	-
<i>Base (exp.000):</i>	50	-	5	8	10	-	11	-	-	-	-	8	8	-
Nacional	63	-	100	100	100	-	-	-	-	-	-	100	-	-
Internacional	37	-	-	-	-	-	100	-	-	-	-	-	100	-

Nivel de vinculación: asociaciones, grupos, gremios u organizaciones ⁽⁴⁾

(b):Arauca (c):Barrancabermeja (d):Bogotá (e):Bucaramanga (f):Cali (h):Espinal (i):Ibagué (j):Medellín (k):Montería (n):Pereira (o): Popayán
(q): Santa Marta (r): Villavicencio

%

a/b/c/... r Diferencia significativa del 95% de confianza

	TOTAL	b	c	d	e	f	h	i	j	k	n	o	q	r
<i>Base (Real): Total encuestados</i>	619	46	38	160	37	21	77	27	43	3	71	47	19	30
<i>Base (Exp.000):</i>	3452	123	101	1357	371	100	283	162	195	10	201	183	144	222
Asociación artística														
SI	3	-	-	1	5 <i>d</i>	-	4 <i>d</i>	7 <i>d</i>	2	-	-	4 <i>d</i>	5	10 <i>dn</i>
NO	97	100	100	99 <i>ehior</i>	95	100	96	93	98	100	100 <i>r</i>	96	95	90
<i>Base: encuestados que han pertenecido a asociación artística</i>	15	-	-	1	2	-	3	2	1	-	-	2	1	3
<i>Base (exp.000):</i>	94	-	-	8	20	-	11	12	5	-	-	8	8	22
Nacional	80	-	-	100	100	-	-	100	100	-	-	100	-	100
Internacional	20	-	-	-	-	-	100	-	-	-	-	-	100	-

Gremio Sector productivo

SI	4	-	3	2	5	-	6 <i>n</i>	4	2	-	-	11 <i>bdn</i>	11	10 <i>dn</i>
NO	96	100 <i>o</i>	97	98 <i>or</i>	95	100	94	96	98	100	100 <i>hor</i>	89	89	90
<i>Base: encuestados que han pertenecido a gremio sector productivo</i>	24	-	1	4	2	-	5	1	1	-	-	5	2	3
<i>Base (exp.000):</i>	142	-	3	34	20	-	18	6	5	-	-	19	15	22
Nacional	90	-	100	100	100	-	60	100	100	-	-	100	50	100
Internacional	10	-	-	-	-	-	40	-	-	-	-	-	50	-

Gremio / Asociación del sector financiero

SI	6	-	3	8	8	10	3	-	2	-	1	9	-	3
NO	94	100	97	92	92	90	97	100	98	100	99	91	100	97
<i>Base: encuestados que han pertenecido a gremio / asociación del sector financiero</i>	32	-	1	13	3	2	5	-	1	-	1	4	1	1
<i>Base (exp.000):</i>	209	-	3	110	30	10	18	-	5	-	3	16	8	7
Nacional	91	-	100	100	100	100	40	-	100	-	100	100	-	100
Internacional	9	-	-	-	-	-	60	-	-	-	-	-	100	-

Nivel de vinculación: asociaciones, grupos, gremios u organizaciones (5)

(b):Arauca (c):Barrancabermeja (d):Bogotá (e):Bucaramanga (f):Cali (h):Espinal (i):Ibagué (j):Medellín (k):Montería (n):Pereira (o): Popayán
 (q): Santa Marta (r): Villavicencio

%

a/b/c/... r Diferencia significativa del 95% de confianza

	TOTAL	b	c	d	e	f	h	i	j	k	n	o	q	r
Base (Real): Total encuestados	619	46	38	160	37	21	77	27	43	3	71	47	19	30
Base (Exp.000):	3452	123	101	1357	371	100	283	162	195	10	201	183	144	222

52. ¿Pertenece o ha participado en los últimos 5 años en alguna organización sin ánimo de lucro?

SI	15	11	32 <i>bdhi n</i>	14	19	19	6	7	19 <i>h</i>	-	7	28 <i>dhin</i>	11	20
NO	85	89 <i>c</i>	68	86 <i>co</i>	81	81	94 <i>cjor</i>	93 <i>co</i>	81	100	93 <i>cor</i>	72	89	77

Nivel de vinculación: Organizaciones sin ánimo de lucro ⁽¹⁾

53. ¿A cuáles de las siguientes organizaciones sin ánimo de lucro pertenece?
54. ¿Esta fundación/ organización / corporación es?

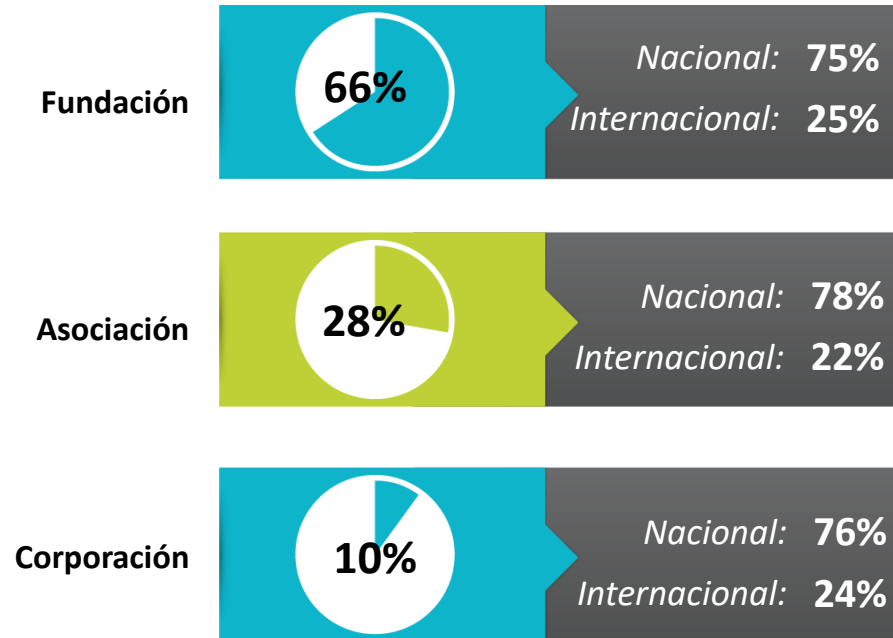

Base: Encuestados Que Han Pertenecido A
Organizaciones Sin Animo De Lucro

91

Base (Exp.000):

512



Nivel de vinculación: Organizaciones sin ánimo de lucro (2)

(b):Arauca (c):Barrancabermeja (d):Bogotá (e):Bucaramanga (f):Cali (h):Espinal (i):Ibagué (j):Medellín (k):Montería (n):Pereira (o): Popayán
(q): Santa Marta (r): Villavicencio

%

a/b/c/... r Diferencia significativa del 95% de confianza

	TOTAL	b	c	d	e	f	h	i	j	k	n	o	q	r
<i>Base: Encuestados Que Han Pertenecido A Organizaciones Sin Animo De Lucro</i>	91	5	12	22	7	4	5	2	8	-	5	13	2	6
<i>Base (Exp.000):</i>	512	13	32	187	70	19	18	12	36	-	14	51	15	44

53. ¿A cuáles de las siguientes organizaciones sin ánimo de lucro pertenece?

Fundación	66	60	33	77 ^c	86	25	40	50	75	-	20	69	50	50
Asociación	28	20	42	18	29	75	60	50	13	-	40	16	50	33
Corporación	10	40	33 ^d	5	-	-	-	-	25	-	20	15	-	17

<i>Base: Encuestados que han pertenecido a ASOCIACIONES</i>	27	1	5	4	2	3	3	1	1	-	2	2	1	2
<i>Base (Exp.000):</i>	142	3	13	34	20	14	11	6	5	-	6	8	8	15

Nacional	78	100	100	100	50	33	100	100	100	-	100	50	100	50
Internacional	22	-	-	-	50	67	-	-	-	-	-	50	-	50

<i>Base: Encuestados que han pertenecido a FUNDACIONES</i>	54	3	4	17	6	1	2	1	6	-	1	9	1	3
<i>Base (Exp.000):</i>	336	8	11	144	60	5	7	6	27	-	3	35	8	22

54. ¿Esta FUNDACION es

Nacional	75	100	50	76	67	100	100	100	50	-	100	89	100	67
Internacional	25	-	50	24	33	-	-	-	50	-	-	11	-	33

<i>Base: Encuestados que han pertenecido a CORPORACIONES</i>	13	2	4	1	-	-	-	-	2	-	1	2	-	1
<i>Base (Exp.000):</i>	52	5	11	8	-	-	-	-	9	-	3	8	-	7

54. ¿Esta CORPORACION es

Nacional	76	100	100	-	-	-	-	-	100	-	100	50	-	100
Internacional	24	-	-	100	-	-	-	-	-	-	-	50	-	-

Rol desempeñado en las organizaciones (1)

%

55. ¿Qué tipo de apoyo brinda/ ha brindado usted en esta asociación, fundación corporación:



Base: Encuestados Que Han Pertenecido A Organizaciones Sin Animo De Lucro	91
Base (Exp.000):	512

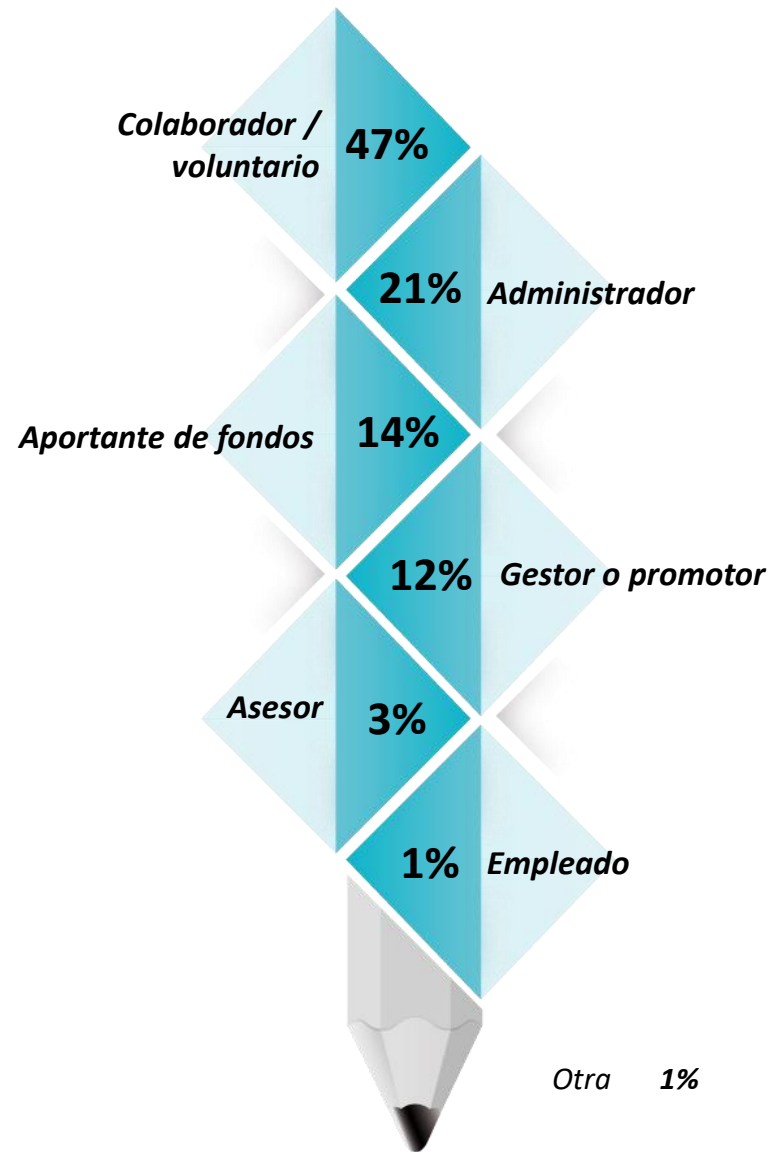

Rol desempeñado en las organizaciones (2)

%

(b):Arauca (c):Barrancabermeja (d):Bogotá (e):Bucaramanga (f):Cali (h):Espinal (i):Ibagué (j):Medellín (k):Montería (n):Pereira (o): Popayán
(q): Santa Marta (r): Villavicencio

a/b/c/... r Diferencia significativa del 95% de confianza

	TOTAL	b	c	d	e	f	h	i	j	k	n	o	q	r
<i>Base: Encuestados Que Han Pertenecido A Organizaciones Sin Animo De Lucro</i>	91	5	12	22	7	4	5	2	8	-	5	13	2	6
<i>Base (Exp.000):</i>	512	13	32	187	70	19	18	12	36	-	14	51	15	44
Colaborador / voluntario	47	40	33	55	57	100	40	50	13	-	-	31	50	50
Administrador	21	60	34	14	14	-	20	-	25	-	40	38	50	16
Aportante de fondos	14	-	8	9	29	-	20	50	25	-	40	-	-	17
Gestor o promotor	12	-	17	18	-	-	20	-	25	-	-	15	-	-
Asesor	3	-	-	4	-	-	-	-	12	-	-	-	-	-
Empleado	1	-	-	-	-	-	-	-	-	-	-	-	-	17
Otra	1	-	8 <i>d</i>	-	-	-	-	-	-	-	-	8	-	-
No responde	1	-	-	-	-	-	-	-	-	-	20	8	-	-

Relacionamiento con el sector de la economía solidaria (1)

56. ¿Ha promovido usted en los últimos 5 años la creación de alguna organización de tipo cooperativo -solidario?

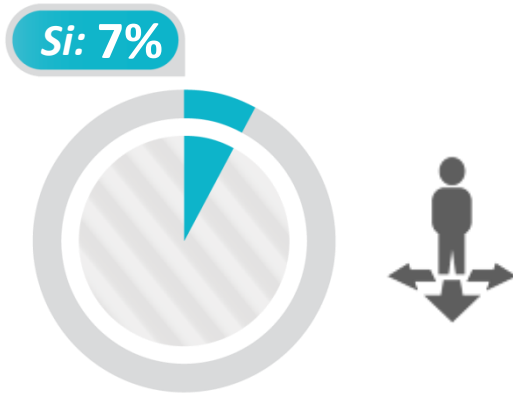

58. ¿Hace ó hizo parte de alguna de las siguientes organizaciones del sector de la economía solidaria en los últimos 5 años?

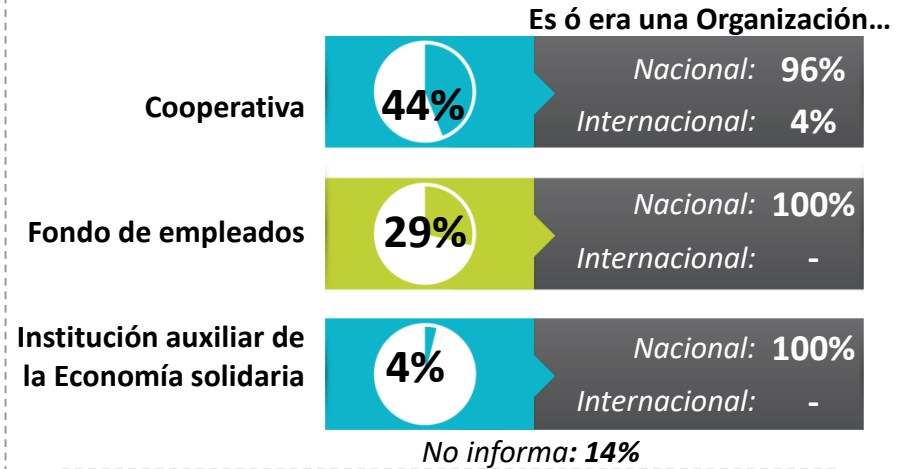

57. ¿Pertenece / perteneció en estos últimos 5 años al sector de la economía solidaria?

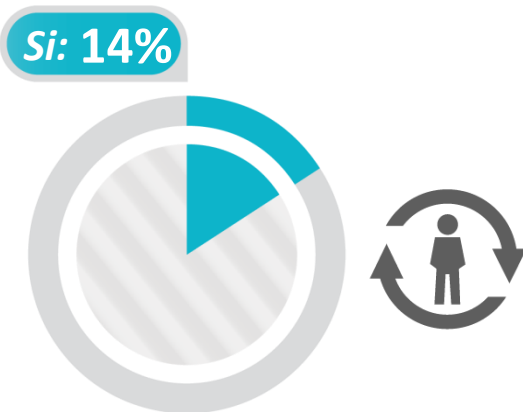

59. ¿Qué tipo de vinculación tiene o tenía con la organización?

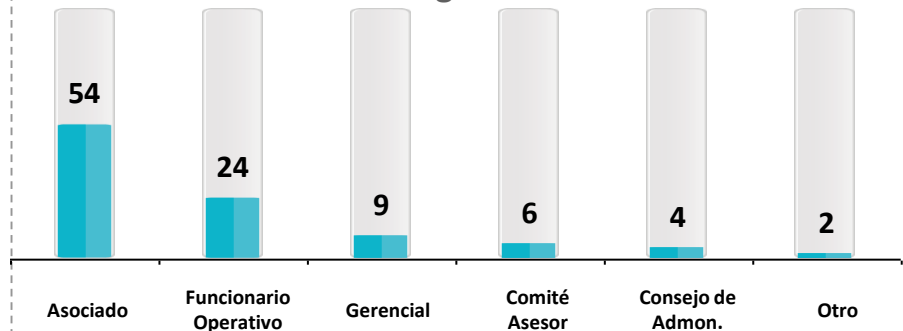

Base (Real): Total encuestados	619
Base (Exp.000):	3452

Base: Los que han pertenecido al sector de la economía solidaria	82
Base (Exp.000):	471



Relacionamiento con el sector de la economía solidaria (2)

(b):Arauca (c):Barrancabermeja (d):Bogotá (e):Bucaramanga (f):Cali (h):Espinal (i):Ibagué (j):Medellín (k):Montería (n):Pereira (o): Popayán
(q): Santa Marta (r): Villavicencio

%

a/b/c/... r Diferencia significativa del 95% de confianza

	TOTAL	b	c	d	e	f	h	i	j	k	n	o	q	r
Base (Real): Total encuestados	619	46	38	160	37	21	77	27	43	3	71	47	19	30
Base (Exp.000):	3452	123	101	1357	371	100	283	162	195	10	201	183	144	222

56. ¿Ha promovido usted en los últimos 5 años la creación de alguna organización de tipo cooperativo -solidario?

SI	7	17 ^{fhng} _r	8	9 ^h	5	-	1	4	19 ^{fhng} _r	33	3	11 ^h	-	3
NO	93	83	92	91	95	100 ^{bj}	99 ^{bdjo}	96	81	67	97 ^{bjo}	87	100 ^{bj}	97 ^{bj}

57. ¿Pertenece / perteneció en estos últimos 5 años al sector de la economía solidaria?

SI	14	11	16	14	11	14	6	15	30 ^{bdeh} _{no}	33	10	9	16	13
NO	86	89 ^j	84	86 ^j	89 ^j	86	94 ^j	85	70	67	90 ^j	91 ^j	84	87
NS/NR	-	-	-	-	-	-	-	-	-	-	-	-	-	-

Base: Los Que Han Pertenecido Al Sector De La Economía Solidaria	82	5	6	23	4	3	5	4	13	1	7	4	3	4
Base (Exp.000):	471	13	16	195	40	14	18	24	59	3	20	16	23	30

58. ¿Hace ó hizo parte de alguna de las siguientes organizaciones del sector de la economía solidaria en los últimos 5 años?

Cooperativa	44	60	100	39 ^j	75	33	40	25	-	100	57	75	33	75
Fondo de empleados	29	20	-	44 ^j	25	67	60	25	-	-	14	25	34	-
Institución auxiliar de la Economía solidaria	4	20	-	4	-	-	-	-	-	-	-	-	33	-
Pre cooperativa	1	-	-	-	-	-	-	25	-	-	-	-	-	-
Asociaciones Mutuales	1	-	-	-	-	-	-	25	-	-	-	-	-	-
Otro	7	-	-	13	-	-	-	-	-	-	-	-	-	25
No informa	14	-	-	-	-	-	-	-	100 ^d	-	29	-	-	-



Relacionamiento con el sector de la economía solidaria (3)

(b):Arauca (c):Barrancabermeja (d):Bogotá (e):Bucaramanga (f):Cali (h):Espinal (i):Ibagué (j):Medellín (k):Montería (n):Pereira (o): Popayán
(q): Santa Marta (r): Villavicencio

%

a/b/c/... r Diferencia significativa del 95% de confianza

	TOTAL	b	c	d	e	f	h	i	j	k	n	o	q	r
<i>Base: Encuestados que hacen o hicieron parte de 58.1 El Fondo de empleados</i>	138	3	-	85	10	10	11	6	-	-	3	4	8	-

58.1 El Fondo de empleados es o era una organización:

Nacional	100	100	-	100	100	100	100	100	-	-	100	100	100	-
----------	-----	-----	---	-----	-----	-----	-----	-----	---	---	-----	-----	-----	---

<i>Base: Encuestados que hacen o hicieron parte de 58.2 La Cooperativa</i>	205	8	16	76	30	5	7	6	-	3	11	12	8	22
--	-----	---	----	----	----	---	---	---	---	---	----	----	---	----

58.2 La Cooperativa es o era una organización:

Nacional	96	100	100	89	100	100	100	100	-	100	100	100	100	100
Internacional	4	-	-	11	-	-	-	-	-	-	-	-	-	-

<i>Base: Encuestados que hacen o hicieron parte de 58.3 La Pre cooperativa</i>	6	-	-	-	-	-	-	6	-	-	-	-	-	-
--	---	---	---	---	---	---	---	---	---	---	---	---	---	---

58.3 La Pre cooperativa es o era una organización:

Nacional	100	-	-	-	-	-	-	100	-	-	-	-	-	-
----------	-----	---	---	---	---	---	---	-----	---	---	---	---	---	---

<i>Base: Encuestados que hacen o hicieron parte de 58.5 Las Asociaciones Mutuales</i>	6	-	-	-	-	-	-	6	-	-	-	-	-	-
---	---	---	---	---	---	---	---	---	---	---	---	---	---	---

58.5 Las Asociaciones Mutuales es o era una organización:

Nacional	100	-	-	-	-	-	-	100	-	-	-	-	-	-
----------	-----	---	---	---	---	---	---	-----	---	---	---	---	---	---

<i>Base: Los Que Han Pertenecido Al Sector De La Economía Solidaria</i>	82	5	6	23	4	3	5	4	13	1	7	4	3	4
<i>Base (Exp.000):</i>	471	13	16	195	40	14	18	24	59	3	20	16	23	30

59. ¿Qué tipo de vinculación tiene o tenía con la organización?

Asociado	54	80	66	52	50	67	60	50	46	-	71	50	33	75
Funcionario Operativo	24	-	-	26	50	-	-	25	15	-	-	25	67	25
Gerencial	9	20	17	9	-	-	40	-	15	100	-	-	-	-
Comité Asesor	6	-	-	9	-	33	-	-	8	-	-	25	-	-
Consejo de Administración	4	-	17	-	-	-	-	25	16 ^D	-	-	-	-	-
Otro	2	-	-	4	-	-	-	-	-	-	-	-	-	-
No responde	1	-	-	-	-	-	-	-	-	-	29	-	-	-



Relacionamiento con proyectos de impacto social ⁽¹⁾

%

60. ¿Ha participado o desarrollado algún proyecto de desarrollo con impacto social en los últimos cinco años?

Si: 17%



Base (Real): Total encuestados	619
Base (Exp.000):	3452

61. ¿Qué nivel de impacto ha tenido el proyecto:

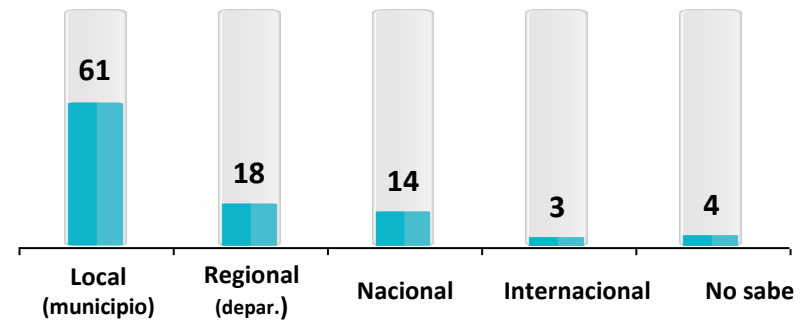

62. ¿Cuál fue /es su vinculación con dicho proyecto?:

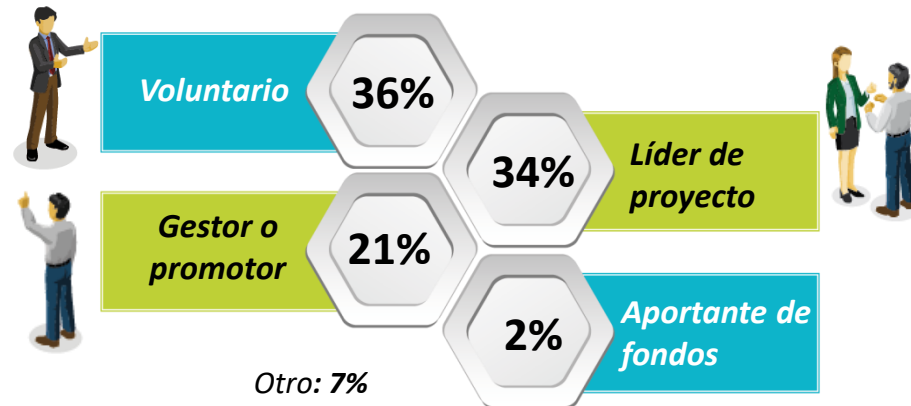

Base: Los Que Han Desarrollado Algún Proyecto De Desarrollo	93
Base (Exp.000):	589

Relacionamiento con proyectos de impacto social (2)

(b):Arauca (c):Barrancabermeja (d):Bogotá (e):Bucaramanga (f):Cali (h):Espinal (i):Ibagué (j):Medellín (k):Montería (n):Pereira (o): Popayán
(q): Santa Marta (r): Villavicencio

a/b/c/... r Diferencia significativa del 95% de confianza

%

	TOTAL	b	c	d	e	f	h	i	j	k	n	o	q	r
Base (Real): Total encuestados	619	46	38	160	37	21	77	27	43	3	71	47	19	30
Base (Exp.000):	3452	123	101	1357	371	100	283	162	195	10	201	183	144	222

60. ¿Ha participado o desarrollado algún proyecto de desarrollo con impacto social en los últimos cinco años?

SI	17	7	16 <i>n</i>	19 <i>bn</i>	22 <i>n</i>	10	12 <i>n</i>	15	19 <i>n</i>	33	3	19 <i>n</i>	21 <i>n</i>	20 <i>n</i>
NO	83	91	84	81	78	90	88	85	81	67	97 <i>cdeh joqr</i>	81	79	80

Base: Los Que Han Desarrollado Algún Proyecto De Desarrollo	93	3	6	31	8	2	9	4	8	1	2	9	4	6
Base (Exp.000):	589	8	16	263	80	10	33	24	36	3	6	35	30	44

61. ¿Qué nivel de impacto ha tenido el proyecto:

Local (municipio)	61	33	50	55	100	100	34	100	63	-	50	56	25	67
Regional (departamento)	18	67	16	16	-	-	33	-	13	-	50	33	25	33
Nacional	14	-	17	23	-	-	22	-	-	100	-	11	25	-
Internacional	3	-	17	3	-	-	-	-	12	-	-	-	-	-
No sabe	4	-	-	3	-	-	11	-	12	-	-	-	25	-

62. ¿Cuál fue /es su vinculación con dicho proyecto?:

Voluntario	36	-	33	32	62	-	11	25	25	100	50	22	25	66
Líder de proyecto	34	100	50	32	13	100	67	75	25	-	50	45	25	17
Gestor o promotor	21	-	-	23	25	-	22	-	25	-	-	33	25	17
Aportante de fondos	2	-	-	3	-	-	-	-	13	-	-	-	-	-
Otro	7	-	17	10	-	-	-	-	12	-	-	-	25	-



Universidad Cooperativa
de Colombia

4.6 Comunicaciones



CENTRO NACIONAL
DE CONSULTORÍA.COM

Expectativas de Relacionamiento con la UCC ⁽¹⁾

% 176. ¿Por qué medio de comunicación prefiere recibir información de la Universidad Cooperativa de Colombia?

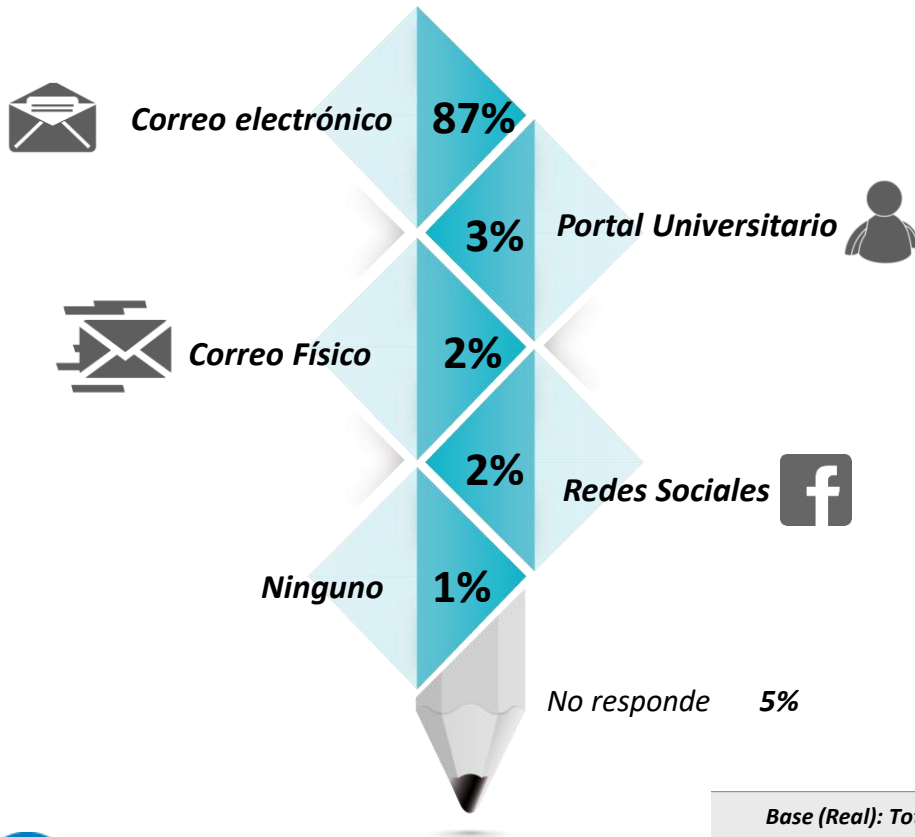

177. ¿Qué tipo de contenido le interesa recibir?

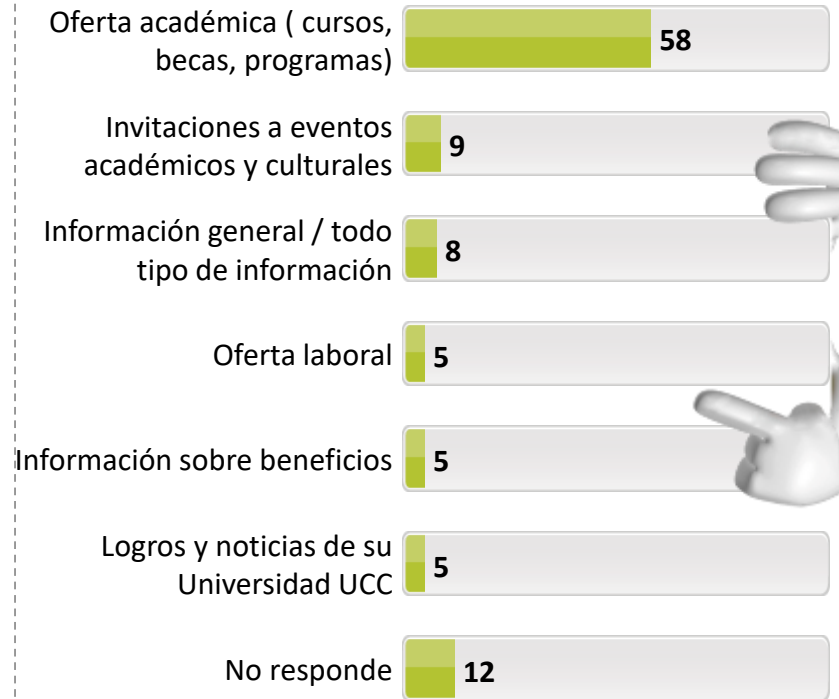

Base (Real): Total Encuestados	619
Base (Exp.000):	3452

Expectativas de Relacionamiento con la UCC (2)

(b):Arauca (c):Barrancabermeja (d):Bogotá (e):Bucaramanga (f):Cali (h):Espinal (i):Ibagué (j):Medellín (k):Montería (n):Pereira (o): Popayán
(q): Santa Marta (r): Villavicencio

%

a/b/c/... r Diferencia significativa del 95% de confianza

	TOTAL	b	c	d	e	f	h	i	j	k	n	o	q	r
Base (Real): Total encuestados	619	46	38	160	37	21	77	27	43	3	71	47	19	30
Base (Exp.000):	3452	123	101	1357	371	100	283	162	195	10	201	183	144	222
176. ¿Por qué medio de comunicación prefiere recibir información de la Universidad Cooperativa de Colombia?														
Correo electrónico	87	92 <i>i</i>	89 <i>i</i>	95 <i>hioq</i>	92 <i>i</i>	90 <i>i</i>	79 <i>i</i>	11	98 <i>hioq</i>	67	97 <i>hioq</i>	83 <i>i</i>	74 <i>i</i>	94 <i>i</i>
Portal Universitario	3	2	3	3	2	-	12 <i>djnor</i>	-	-	-	-	-	5	-
Correo Físico	2	2 <i>d</i>	5 <i>d</i>	-	3	10 <i>dj</i>	4 <i>d</i>	-	-	33	3 <i>d</i>	4 <i>d</i>	5 <i>d</i>	3 <i>d</i>
Redes Sociales	2	2	-	1	3	-	2	-	2	-	-	4	5	-
Ninguno	1	-	-	1	-	-	-	-	-	-	-	-	-	3
No responde	5	2 <i>d</i>	3 <i>d</i>	-	-	-	3 <i>d</i>	89 <i>bcde fhjno qr</i>	-	-	-	9 <i>dejn</i>	11 <i>de</i>	-

177. ¿Qué tipo de contenido le interesa recibir?

Oferta académica (cursos, becas, programas)	58	80 <i>cijnq</i>	55 <i>ij</i>	65 <i>ijn</i>	68 <i>ij</i>	81 <i>cijnq</i>	66 <i>ij</i>	11	2	100	51 <i>ij</i>	64 <i>ij</i>	47 <i>ij</i>	63 <i>ij</i>
Invitaciones a eventos académicos y culturales	9	22 <i>dij</i>	24 <i>deijr</i>	4	8	5	14 <i>dij</i>	-	-	33	17 <i>dij</i>	17 <i>dij</i>	32 <i>defijr</i>	7
Información general / todo tipo de información	8	-	13 <i>bijno</i>	9 <i>bjn</i>	16 <i>bijno</i>	9 <i>jn</i>	5	-	-	-	-	2	21 <i>bhijn o</i>	10 <i>n</i>
Oferta laboral	5	-	-	10 <i>bhjn</i>	3	5	1	-	-	-	-	6	5	7
Información sobre beneficios	5	15 <i>cdefi r</i>	-	3	-	-	19 <i>cdefi jor</i>	-	5	-	21 <i>cdefi jor</i>	4	5	-
Logros y noticias de su Universidad UCC	5	7 <i>e</i>	5 <i>e</i>	3	-	-	19 <i>defij o</i>	-	-	-	10 <i>dej</i>	6 <i>e</i>	5	10 <i>de</i>
Todo lo relacionado con la carrera	1	-	-	4	-	-	-	-	-	-	-	-	-	-
Otra	1	-	-	1	-	-	-	-	-	-	3	4 <i>d</i>	-	-
No responde	12	2	3	1	3	-	6 <i>dn</i>	89 <i>bcde fhjno qr</i>	93 <i>bcde fhjno qr</i>	-	-	9 <i>dn</i>	11 <i>d</i>	3





Universidad Cooperativa
de Colombia

4.7 Perfil socio demográfico



CENTRO NACIONAL
DE CONSULTORÍA.COM

Datos Demográficos (1)

%

Género

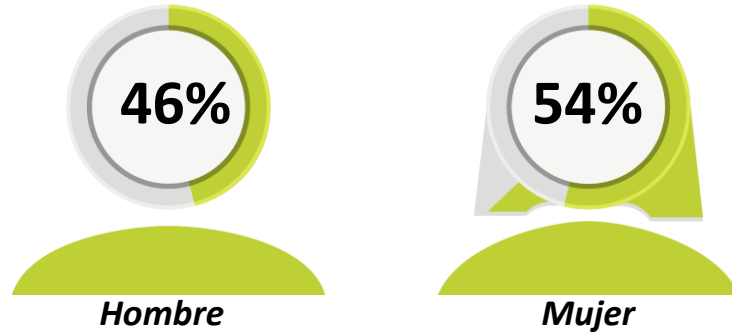

Estado civil

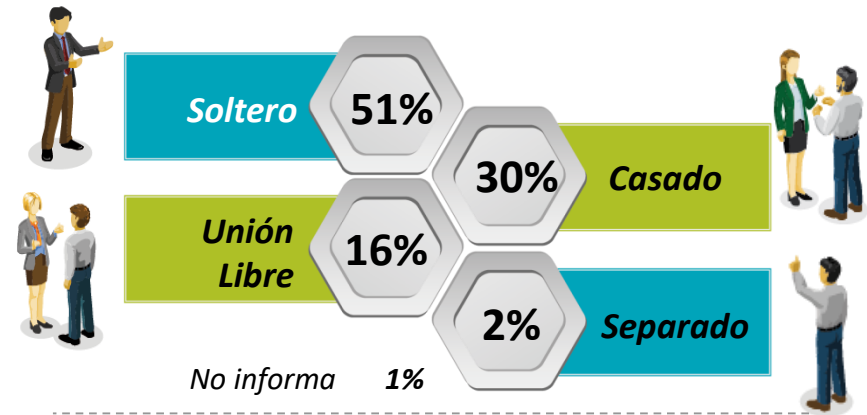

Año de nacimiento

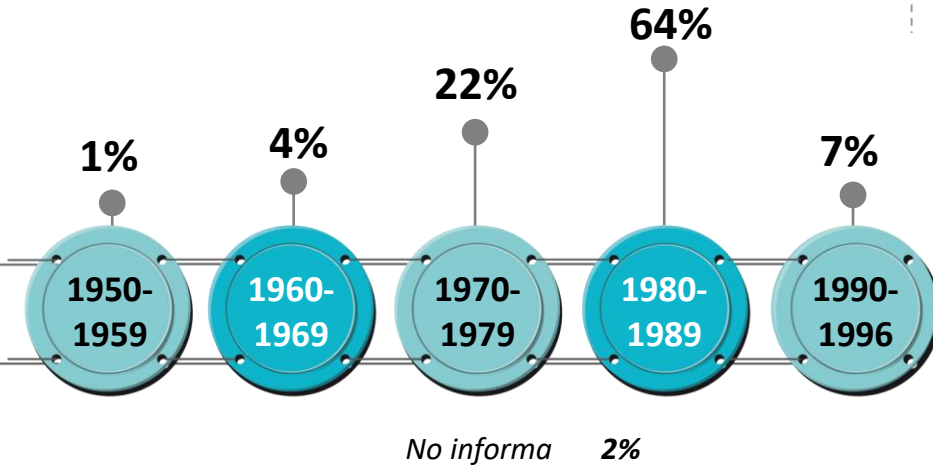

Estrato socioeconómico



No informa 4%

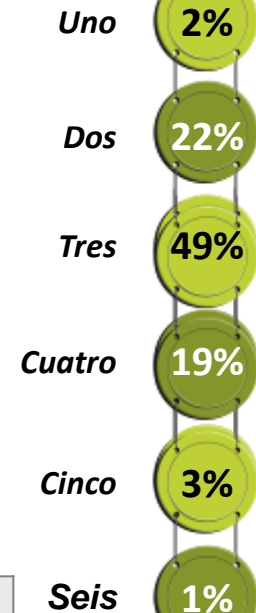

12. ¿Tiene alguna limitación física/cognitiva, permanente?

SI: 1%



Base (Real): Total Encuestados	619
Base (Exp.000):	3452

Datos Demográficos (2)

(b):Arauca (c):Barrancabermeja (d):Bogotá (e):Bucaramanga (f):Cali (h):Espinal (i):Ibagué (j):Medellín (k):Montería (n):Pereira (o): Popayán
(q): Santa Marta (r): Villavicencio

%

a/b/c/... r Diferencia significativa del 95% de confianza

	TOTAL	b	c	d	e	f	h	i	j	k	n	o	q	r
Base (Real): Total encuestados	619	46	38	160	37	21	77	27	43	3	71	47	19	30
Base (Exp.000):	3452	123	101	1357	371	100	283	162	195	10	201	183	144	222

1. Género

Hombre	46	30	47	43	32	43	75 ^{bcd} _{finor}	30	58 ^{bei}	-	42	49	68 ^{bdei} _n	47
Mujer	54	70 ^{hjq}	53 ^h	57 ^{hq}	68 ^{hq}	57 ^h	25	70 ^{hjq}	42	100	56 ^h	51 ^h	32	53 ^h

3. Año de nacimiento

De 1950-1959	1	-	-	1	-	-	-	-	3	-	1	-	-	-
De 1960-1969	4	7	5	4	3	10	8	-	9	-	4	6	5	-
De 1970-1979	22	26	21	17	16	33 ^r	36 ^{deir}	15	37 ^{deir}	-	35 ^{deir}	24	16	10
De 1980-1989	64	61 ^h	69 ^h	71 ^{hjn}	73 ^{hjn}	52	38	63 ^h	49	100	51	68 ^h	58	70 ^h
De 1990-1996	7	2	5	7	8	5	10 ^o	4	2	-	3	-	16 ^o	20 ^{bdjn} _o
No informa	2	4 ^d	-	-	-	-	8 ^{de}	18 ^{cdejo} _r	-	-	6 ^{de}	2 ^d	5 ^d	-

6. Estado civil

Soltero	51	50	39	48 ^h	67 ^{cdhn}	57	34	78 ^{bcdh} _{noq}	56 ^h	100	42	49	47	54
Casado	30	20	37	29	30	24	40 ^{bi}	18	33	-	31	32	37	23
Unión libre	16	24 ^{eij}	24 ^{eij}	21 ^{eij}	3	14	12	4	2	-	25 ^{ehij}	15 ^{ej}	16	23 ^{eij}
Separado/ divorciado	2	4	-	1	-	5	9 ^{de}	-	7 ^{de}	-	2	4	-	-
No informa	1	-	-	1	-	-	5 ^d	-	-	-	-	-	-	-

Datos Demográficos (3)

%

(b):Arauca (c):Barrancabermeja (d):Bogotá (e):Bucaramanga (f):Cali (h):Espinal (i):Ibagué (j):Medellín (k):Montería (n):Pereira (o): Popayán
(q): Santa Marta (r): Villavicencio

a/b/c/... r Diferencia significativa del 95% de confianza

	TOTAL	b	c	d	e	f	h	i	j	k	n	o	q	r
Base (Real): Total encuestados	619	46	38	160	37	21	77	27	43	3	71	47	19	30
Base (Exp.000):	3452	123	101	1357	371	100	283	162	195	10	201	183	144	222

7. Estrato socioeconómico

	TOTAL	b	c	d	e	f	h	i	j	k	n	o	q	r
Uno	2	18 ^{cdehi} _{jnoqr}	-	2	-	10 ^{dejn}	5	-	-	-	-	2	-	-
Dos	22	41 ^{efijn} _{oq}	32 ^{eno}	31 ^{ejno}	8	14	26 ^{en}	18 ⁿ	14	34	4	13	11	23 ⁿ
Tres	49	20	34	54 ^{bc}	43 ^b	62 ^{bc}	48 ^b	41	49 ^b	33	55 ^{bc}	49 ^b	42	57 ^b
Cuatro	19	4	26 ^{bdi}	13	46 ^{bdfhi} _{jnor}	14	13	7	23 ^b	33	21 ^b	23 ^b	26 ^b	17
Cinco	3	-	-	-	3	-	4 ^d	4 ^d	14 ^{bcde} _n	-	3 ^d	9 ^d	5 ^d	3 ^d
Seis	1	-	3	-	-	-	1	-	-	-	1	4 ^d	5	-
No informa	4	17 ^{defhj} _{or}	5 ^{de}	-	-	-	3 ^d	30 ^{cdef} _{hior}	-	-	16 ^{defhj} _{or}	-	11 ^{de}	-

12. ¿Tiene alguna limitación física/cognitiva, permanente?

	TOTAL	b	c	d	e	f	h	i	j	k	n	o	q	r
SI	1	-	3 ^d	-	-	-	1 ^d	-	-	-	1 ^d	-	5 ^d	3 ^d
NO	99	100	97	100 ^{chnq} _r	100	100	98	100	100	100	99	100	95	97

Información familiar (1)

%

Número de hijos

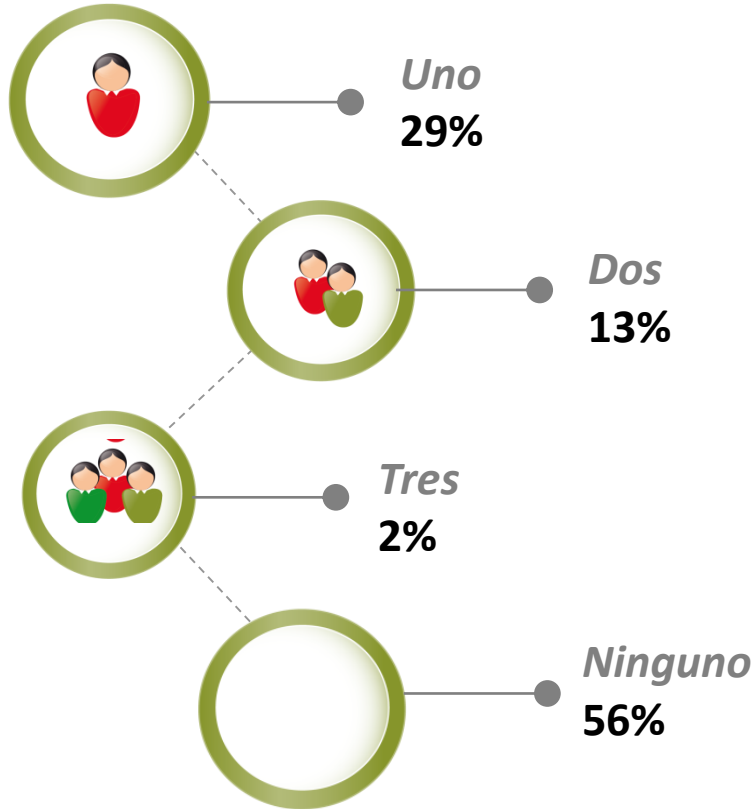

Base (Real): Total Encuestados	619
Base (Exp.000):	3452

¿Viven sus hijos con usted?

Si: 89%



Base (Real): Encuestados que tienen hijos	293
Base (Exp.000):	1526

¿Cuántos hijos?

Promedio
1,5



Base (Real): Encuestados que viven con los hijos	261
Base (Exp.000):	1360

Información familiar (2)

%

(b):Arauca (c):Barrancabermeja (d):Bogotá (e):Bucaramanga (f):Cali (h):Espinal (i):Ibagué (j):Medellín (k):Montería (n):Pereira (o): Popayán
(q): Santa Marta (r): Villavicencio

a/b/c/... r Diferencia significativa del 95% de confianza

	TOTAL	b	c	d	e	f	h	i	j	k	n	o	q	r
Base (Real): Total encuestados	619	46	38	160	37	21	77	27	43	3	71	47	19	30
Base (Exp.000):	3452	123	101	1357	371	100	283	162	195	10	201	183	144	222

10. Número de hijos

Uno	29	39 <i>hi</i>	39 <i>i</i>	29	24	33	22	11	33 <i>i</i>	33	37 <i>i</i>	21	42 <i>i</i>	30
Dos	13	22 <i>iq</i>	21 <i>iq</i>	14	11	10	25 <i>dijqr</i>	4	9	-	17 <i>q</i>	17 <i>q</i>	-	7
Tres	2	9 <i>dejr</i>	3	1	-	-	5 <i>d</i>	-	-	-	1	2	5	-
Ninguno	56	30	37	56 <i>bc</i>	65 <i>bc</i>	57 <i>b</i>	45	85 <i>bcd f hjno q</i>	58 <i>b</i>	67	45	58 <i>b</i>	53	63 <i>bc</i>

Base: Encuestados Que Tienen Hijos	293	32	24	71	13	9	42	4	18	1	39	20	9	11
Base (Exp.000):	1526	86	64	602	130	43	154	24	82	3	110	78	68	81

11. ¿Viven sus hijos con usted?

SI	89	97	83	89	92	100	93	100	83	100	82	90	100	73
NO	11	3	17	11	8	-	7	-	17	-	18	10	-	27

Base: Encuestados Que Viven Con Los Hijos	261	31	20	63	12	9	39	4	15	1	32	18	9	8
Base (Exp.000)	1360	83	53	534	120	43	143	24	68	3	91	70	68	59
¿Cuántos hijos?	1,5	1,5	1,4	1,3	1,3	1,2	3,2 <i>bcdej no</i>	1,3	1,2	1	1,3	1,6 <i>ej</i>	1,2	1,1



Información personal (1)

% ¿Cuál es el gasto promedio por mes de su hogar

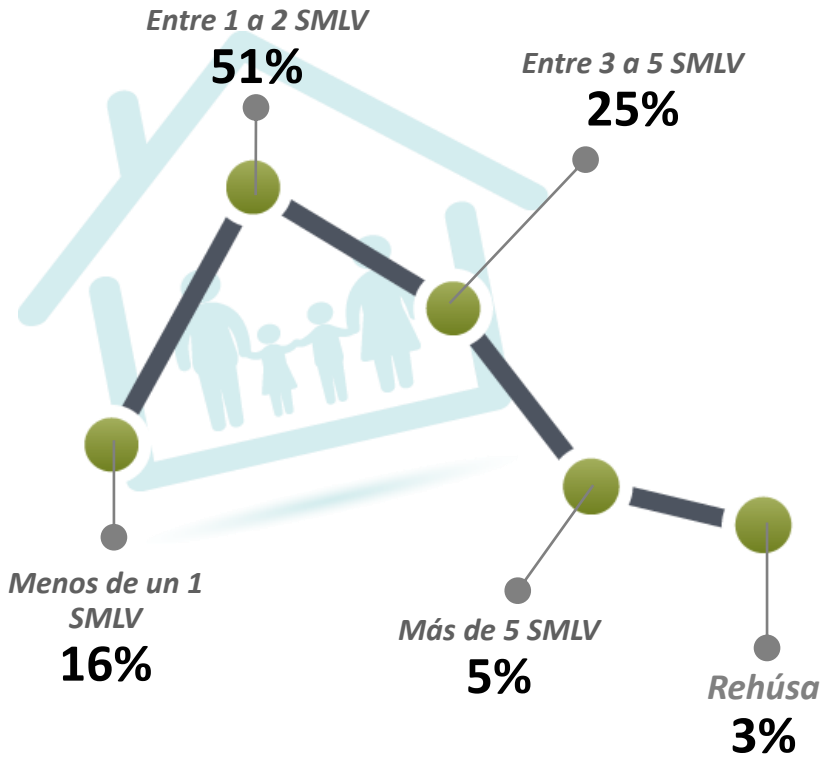

Base (Real): Total Encuestados	619
Base (Exp.000):	3452

Quando usted estudiaba en la Universidad Cooperativa de Colombia

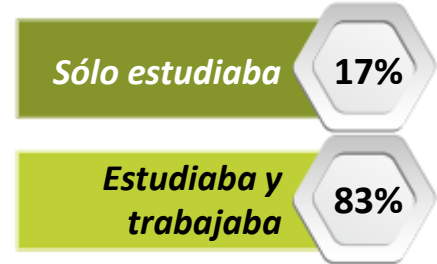

Actualmente, ¿tiene algún familiar estudiando en la Universidad Cooperativa de Colombia?

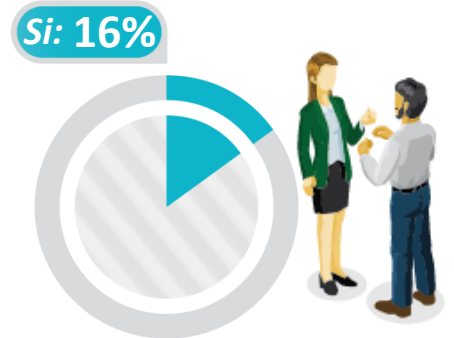

En que programa?

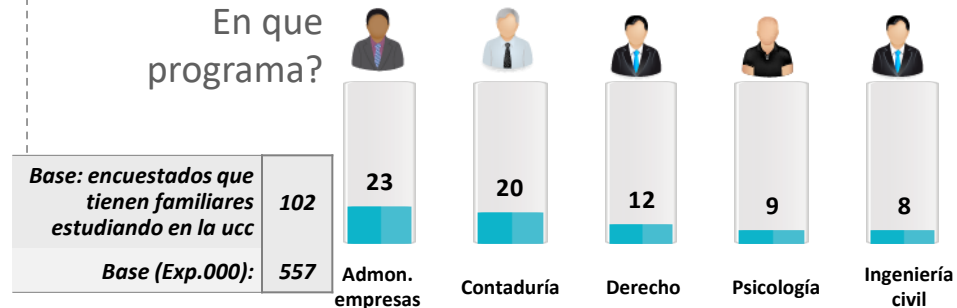

Base: encuestados que tienen familiares estudiando en la ucc	102
Base (Exp.000):	557



Información personal (2)

(b):Arauca (c):Barrancabermeja (d):Bogotá (e):Bucaramanga (f):Cali (h):Espinal (i):Ibagué (j):Medellín (k):Montería (n):Pereira (o): Popayán
(q): Santa Marta (r): Villavicencio

%

a/b/c/... r Diferencia significativa del 95% de confianza

	TOTAL	b	c	d	e	f	h	i	j	k	n	o	q	r
Base (Real): Total encuestados	619	46	38	160	37	21	77	27	43	3	71	47	19	30
Base (Exp.000):	3452	123	101	1357	371	100	283	162	195	10	201	183	144	222

13. ¿Cuál es el gasto promedio por mes de su hogar

Menos de un 1 SMLV	16	46 ^{cdef hoqr}	13 ^d	4	21 ^d	5	21 ^d	52 ^{cdef hnoq r}	46 ^{cdef hoqr}	-	28 ^{dfor}	11	11	7
Entre 1 a 2 SMLV	51	43	47	54 ^h	49	81 ^{bcde hijn}	36	44	40	67	46	59 ^h	53	63 ^h
Entre 3 a 5 SMLV	25	7	24 ^{bij}	37 ^{befij no}	19	14	29 ^{bij}	4	5	-	16	17	26 ^{ij}	27 ^{bij}
Más de 5 SMLV	5	4	10 ^{di}	2	3	-	8 ^d	-	7	33	10 ^d	13 ^{di}	5	3
Rehúsa	3	-	3	3	8	-	6 ⁿ	-	2	-	-	-	5	-

14. Cuando usted estudiaba en la Universidad Cooperativa de Colombia

Sólo estudiaba	17	13	24 ^{efn}	12	5	-	25 ^{defn}	19	12	100	8	34 ^{bdefj n}	37 ^{defjn}	50 ^{bcde fhjn}
Estudiaba y trabajaba	83	87 ^{or}	76 ^r	88 ^{hoqr}	95 ^{choq r}	100 ^{choq r}	75 ^r	81 ^r	88 ^{oqr}	-	92 ^{choq r}	66	63	50

15. Actualmente, ¿tiene algún familiar estudiando en la Universidad Cooperativa de Colombia?

SI	16	43 ^{cdehi jno}	13	12	11	19 ⁿ	13	11	12	67	4	15	26 ⁿ	47 ^{cdehi jno}
NO	84	57	87 ^{br}	88 ^{br}	89 ^{br}	81	87 ^{br}	89 ^{br}	88 ^{br}	33	96 ^{bfqr}	85 ^{br}	74	53

Información personal (3)

(b):Arauca (c):Barrancabermeja (d):Bogotá (e):Bucaramanga (f):Cali (h):Espinal (i):Ibagué (j):Medellín (k):Montería (n):Pereira (o): Popayán
(q): Santa Marta (r): Villavicencio

%

a/b/c/... r Diferencia significativa del 95% de confianza

	TOTAL	b	c	d	e	f	h	i	j	k	n	o	q	r
<i>Base: Encuestados Que Tienen Familiares Estudiando En La UCC</i>	102	20	5	20	4	4	10	3	5	2	3	7	5	14
<i>Base (Exp.000):</i>	557	53	13	170	40	19	37	18	23	7	8	27	38	104

En qué programa

Administración de empresas	23	5	60	30	-	25	70	34	-	50	33	28	20	7
Contaduría	20	10	20	15	50	50	10	33	-	-	-	29	20	22
Derecho	12	10	20	5	-	-	10	33	60	50	-	29	20	7
Psicología	9													



Universidad Cooperativa
de Colombia

5. Conclusiones generales



CENTRO NACIONAL
DE CONSULTORÍA.COM

Conclusiones generales ⁽¹⁾

Permitirse evaluar la competitividad de la Universidad como un centro formador de profesionales, constituye sin duda una mirada retrospectiva para determinar las oportunidades de mejora del quehacer diario y de igual forma una mirada al futuro para buscar posicionar en el mercado aquellas fortalezas identificadas en la investigación.

En consecuencia con esa perspectiva, a continuación se describen los aspectos claves que marcan la incidencia de los programas académico de Administración de empresas de la UCC en el ámbito académico, social y laboral de los egresados de las cohortes de 2009 a 2013.

Nivel de formación

- ✓ En el marco del plan de formación particular de la UCC, los egresados de Administración de Empresas perciben como principales aportes de la formación en ECONOMIA SOLIDARIA, la mejora en el desarrollo personal, el enriquecimiento en las perspectivas profesionales y la realización de tareas en el trabajo. En este sentido, se identifica una evaluación más positiva por parte de los profesionales de la sede del Espinal, Bucaramanga y Cali.

Evaluación del programa académico

- ✓ Es en la investigación la variable central de análisis, dado que permite determinar en primera instancia la satisfacción y posicionamiento del programa por parte de sus egresados, de ahí que se destaca una percepción favorable del programa de Administración de empresas en general en todas las sedes. El 42% de los egresados evalúan éste programa como excelente y muy bueno.



Conclusiones generales (2)

- ✓ El programa de Administración de empresas en las sedes de Ibagué y Espinal, es sin duda muy bien evaluado. Sin embargo se destaca la sede del Espinal, que de manera transversal obtiene buenas calificaciones en el nivel de exigencia y nivel de pertinencia y coherentemente es la sede con el indicador más alto de satisfacción (96%)
- ✓ Por su parte, en la sede de Medellín la evaluación del programa de Administración de empresas es muy desfavorable, los egresados no tienen percepciones positivas del pregrado, ni de la calidad general, nivel de exigencia, pertinencia y por ende su nivel de satisfacción es casi nulo. Las calificaciones otorgadas denotan una concentración en los puntos más bajos de la escala, lo cual sugiere especial atención por las directivas académicas de la sede.

Desarrollo de competencias

- ✓ El nivel de desarrollo de competencias en la formación profesional tiene efectos directos en el desenvolvimiento académico y laboral del egresado; en esa medida los consultados no refieren un nivel desarrollo alto de las competencias genéricas y transversales a todos los programas. Los egresados de Administración de Empresas identifican la capacidad de trabajar en equipo para alcanzar metas comunes, la facultad para adaptar el conocimiento a la labor que desempeña y la capacidad de adaptación al cambio, como las competencias con mayores indicadores, aunque no superan el 60% en el TTB (excelente + muy bueno).



Conclusiones generales (3)

- ✓ Por su parte, la utilización de manera eficiente y eficaz las TIC, la capacidad para gestionar recursos y la capacidad para resolver asertivamente conflictos, son las competencias con niveles más bajos de desarrollo según los egresados; a partir de lo cual se sugiere orientar estrategias puntuales para que durante la formación del pregrado estas competencias sean apropiadas y desarrolladas por los egresados, pues sin duda son altamente requeridas en el mercado laboral actual, independiente del programa cursado

Nivel de identidad con la UCC

- ✓ La evaluación de los egresados respecto a las posibilidades laborales derivadas de su condición de graduado de la Universidad Cooperativa de Colombia, es muy baja, tan sólo el 18% de los consultados considera que son excelentes y muy buenas; aún cuando el nivel de reconocimiento de la universidad en el ámbito de la educación superior es un poco más alto (25%).
- ✓ Si bien las percepciones de la UCC como motor en la generación de posibilidades laborales y con reconocimiento en el medio, no son altas; el 83% de los egresados consultados asegura recomendaría estudiar el programa de pregrado cursado.
- ✓ Es de resaltar que el nivel de reconocimiento de la Universidad Cooperativa de Colombia en el medio, es mucho más marcado en la sede de Bogotá (33%), lo que indica que los esfuerzos por buscar los mecanismos adecuados para posicionar el en ámbito académico y laboral deben darse de manera inmediata en las sedes de: Medellín, Ibagué, Cali, Arauca y Pereira donde desafortunadamente el nivel de reconocimiento de la institución según los egresados es bajo (menor al 15%)



Conclusiones generales (4)

- ✓ Al invitar a los egresados a dar una mirada retrospectiva, un 52% manifiesta la intención de cursar la misma carrera en la UCC y un 19% la intención de cursar el mismo programa en otra universidad; éste hallazgo que evidencia existe un porcentaje considerable de egresados que se sienten satisfechos con la formación recibida en la UCC, sin embargo casi un 20% manifiesta preferiría estudiar el pregrado en Administración de Empresas en otra Institución de Educación Superior, intención que confirma existen oportunidades de mejora en este pregrado.
- ✓ Al explorar por las principales razones para querer volver a estudiar en la Universidad Cooperativa de Colombia, no se identifican aspectos asociados al programa de pregrado. Son la calidad de la formación, las facilidades de financiación, la calidad de los profesores y la grata experiencia por su paso en la universidad, los motivadores para volver a la UCC, lo que no implica un valor agregado o diferencial de la UCC en la formación de los futuros de profesionales del país.

Trayectoria académica

En este aspecto se pretende identificar y analizar el efecto de la formación académica en la UCC y la obtenida en otras Instituciones Educación Superior, en el desempeño de los egresados. Siendo el proceso de formación (enseñanza – aprendizaje) la fuente de crecimiento personal y profesional.

- ✓ El 20% de los egresados de Administración de empresas, confirma haber realizado estudios en otras instituciones de educación superior, siendo la especialización el nivel más alto alcanzado (67%). Hallazgo que indica aún no existe una consciente necesidad de los egresados por dar continuidad a su proceso de formación.



Conclusiones generales (5)

- ✓ La posibilidad de realización de estudios de doble titulación no parece ser una alternativa llamativa para los egresados, sólo un 2% ha hecho uso de esta modalidad de estudio en especialización.
- ✓ La posibilidad de mejorar los ingresos, la superación personal, la posibilidad de ser más competitivos en el medio laboral y mejorar el status, entre otros, son los principales motivos que llevan a los egresados a buscar un título profesional.
- ✓ El conocimiento de un segundo idioma, en un mundo globalizado como el de hoy día, sin duda se convierte en un diferencial que tiene efecto en el desempeño de los profesionales; en ese sentido se identifica que el 39% de los egresados de Administración de empresas ha estudiado otro idioma, porcentaje aún bajo para las actuales exigencias del mercado laboral.
- ✓ El inglés sigue siendo el idioma más demandado entre los profesionales y el nivel de dominio en lectura, escritura y conversación según los egresados se concentra en el nivel medio; sin embargo para un 46% de los profesionales éste estudio complementario no correlaciona directamente con las oportunidades laborales y con la facilidad de acceso al campo laboral, así lo confirma el 27% de los consultados y un 19% considera que es una variable indiferente o sin impacto en la consecución de empleo.



Conclusiones generales ⁽⁶⁾

Trayectoria laboral

En este aspecto se pretende identificar y analizar el impacto de los aprendizajes académicos, competencias desarrolladas y la realización de estudios complementarios, en la inserción en el ámbito laboral.

- ✓ Dos empleos en promedio han tenido los egresados de Administración de Empresas desde que obtuvieron el título de pregrado. Por su parte, los profesionales de la sede de Pereira y Barrancabermeja superan el promedio de empleos con 3,5.
- ✓ Respecto a la experiencia laboral desde que el egresado obtuvo su título de pregrado desde el primer empleo a la actualidad oscila entre 25 y 72 meses. Cabe destacar que un importante porcentaje de egresados de la UCC (83%) trabajaba mientras cursaba sus estudios de pregrado.
- ✓ Cuando se indaga por la experiencia específica en el área de formación, el tiempo oscila entre 13 y 72 meses; dato que indica que la vinculación de los egresados de Administración de empresas al mercado laboral se está presentando en sus áreas de formación, aspecto positivo para la UCC al tener una colocación acertada de sus egresados en el entorno laboral.

Ocupación actual

- ✓ El 72% de los egresados de Administración de empresas reporta que se encuentra actualmente **empleado**, en ese sentido se destaca que el 100% de los egresados de la sede de Cali, se encuentran vinculados bajo esta modalidad.



Conclusiones generales (7)

- ✓ Los profesionales que están vinculados a una empresa a través de un contrato laboral, consideran que su empleo actual les permite poner en práctica las competencias desarrolladas durante su formación en la Universidad, así lo manifiesta el 76% y se confirma con el 70% que alude sus actividades diarias están directamente relacionadas con su área de formación y un 24% que manifiesta que están relacionadas aunque indirectamente.
- ✓ Es de resaltar el cumplimiento de las expectativas de los profesionales consultados; el 45% de los empleados señala que su situación laboral es mejor de lo que esperaba cuando inició sus estudios y el 40% manifiesta que éstas coinciden con lo esperado. Lo anterior evidencia que un poco más del 85% de los egresados se sienten satisfechos con lo obtenido en su desarrollo laboral.
- ✓ Es importante reiterar que la contribución del rol actual desempeñado por los egresados empleados es positiva e impacta su desarrollo y crecimiento personal, así lo afirma el 93% de ellos.
- ✓ El 12% reporta que su situación laboral actual es la de **trabajador independiente**, siendo los profesionales de Popayán y Bucaramanga, los que jalonan esta tendencia.
- ✓ La búsqueda de independencia económica y de mayores oportunidades para desarrollar las competencias adquiridas durante la carrera son los principales motivos que impulsan a los egresados de Administración de empresas a trabajar bajo la modalidad de trabajo independiente.



Conclusiones generales ⁽⁸⁾

- ✓ En este segmento de profesionales independientes se evidencia un mayor relacionamiento de las actividades diarias con el área de formación, el 77% de los consultados identifica que existe una relación directa entre el pregrado y la ocupación actual. Hallazgo que devela como fortaleza del pregrado el nivel de formación que permite al profesional ejercer su conocimientos de manera independiente.
- ✓ En general las percepciones de este segmento son altamente positivas: el 87% de los profesionales que trabajan como independientes considera que su situación laboral supera o iguala las expectativas iniciales y un 96% alude que su trabajo actual está contribuyendo a su desarrollo y crecimiento personal y un 90% afirma que su condición de trabajador independiente le permite poner en práctica las competencias desarrolladas durante su formación en la Universidad.
- ✓ Tan sólo el 8% de los egresados consultados afirma ser **empresario y dueño de empresa**.
- ✓ Al igual que los trabajadores independientes, el principal motivador para formar empresa es la búsqueda de independencia económica; sin embargo emerge un motivo adicional y es el aprovechamiento de las oportunidades de apoyo al emprendimiento, lo cual implica una búsqueda de información previa a la puesta en marcha del negocio o empresa.
- ✓ El 88% de los egresados empresarios consideran que sus actividades diarias están relacionadas directamente con su área de formación.



Conclusiones generales ⁽⁹⁾

- ✓ El 79% de los consultados revela es la primera empresa / negocio particular que ha creado después de obtener su título en la UCC y un 90% reporta que la empresa está formalmente constituida ante los órganos de control, lo cual implica una estabilidad y permanencia del negocio.
- ✓ El 8% de los egresados del programa de Administración de empresas se encuentra **desempleado**, porcentaje que evidencia nuevamente que la incursión de los profesionales de la UCC en el mercado laboral, es exitosa y que las estrategias de colocación son eficientes.
- ✓ La terminación del contrato es el principal motivo que manifiestan los egresados para estar desempleados, de manera que no existe ningún aspecto asociado a la universidad o formación de pregrado en esta situación; sin embargo es evidente que el bajo relacionamiento de las actividades realizadas en el último empleo con el área de formación puede constituir también una variable de peso en la decisión de un retiro voluntario, así lo confirma el 63% de los desempleados que asegura sus labores no coincidían en nada con los estudios realizados en pregrado.
- ✓ El emprendimiento es sin duda un pilar en la formación de las instituciones de educación superior y una intención que se cristaliza en la mayoría de los casos una vez se obtiene el título profesional; con relación a este aspecto se identifica en que un 75% de los egresados de Administración de empresas tiene interés en crear empresa. Al indagar si esa empresa estaría en el sector de la economía solidaria se identifica una disminución significativa en el porcentaje, tan sólo el 25% tiene interés en este sector.



Conclusiones generales (10)

- ✓ La falta de recursos económicos /capital y el difícil acceso a las entidades financieras son los principales inhibidores o dificultades percibidas para la creación de empresa; sin embargo se identifican otras barreras que puede ser superadas con la formación brindada por la UCC al reforzar en el programa de pregrado los conocimientos y competencias para la creación de empresa.

Trayectoria social

En este aspecto se pretende identificar y analizar el efecto de la formación académica en la UCC, la obtenida en otras Instituciones de Educación Superior y la trayectoria laboral en la proyección social de los egresados.

- ✓ El 41% de los egresados consultados reporta haber recibido un reconocimiento en su trayectoria profesional; éstos en mayor mención en el ámbito laboral/empresarial, seguido del académico y social. Los reconocimientos recibidos incluyen principalmente menciones honoríficas.
- ✓ En general los indicadores de vinculación a asociaciones, grupos de investigación o gremios son bajos, el porcentaje más alto es de 9% y corresponde a los egresados que se han vinculado a grupos de investigación, principalmente a nivel nacional. A partir de este hallazgo, se identifica entonces un bajo nivel de acercamiento e involucramiento de los egresados de Administración de empresas con estas organizaciones.
- ✓ Con un porcentaje un poco más alto, se evidencia una participación de los egresados de los últimos cinco años en organizaciones sin ánimo de lucro (15%), especialmente fundaciones nacionales, en las cuales el rol desempeñado por los egresados es el de colaborador y voluntario.



Conclusiones generales (11)

- ✓ Con relación al sector de la economía solidaria, el nivel de involucramiento es aún más bajo. El 14% perteneció en estos últimos 5 años al sector de la economía solidaria y el 7% ha promovido la creación de alguna organización de tipo cooperativo –solidario.
- ✓ Si bien la creación de empresa en el sector de economía solidaria es baja, la asociación o membrecía a los organizaciones del sector especialmente a cooperativas es alto (44%)
- ✓ Los egresados de Administración de empresas tienen un nivel de relacionamiento bajo con la participación y desarrollo de proyectos con impacto social. El 17% de ellos confirma ha participado en ese tipo de proyectos con una vinculación de voluntario y líder de proyecto y que en su mayoría tienen un impacto a nivel local.

